

# Escuela **EDUCAN**

Calendario formativo  
**2024**  
**2025**

#SúmatealCognitivoEmocional

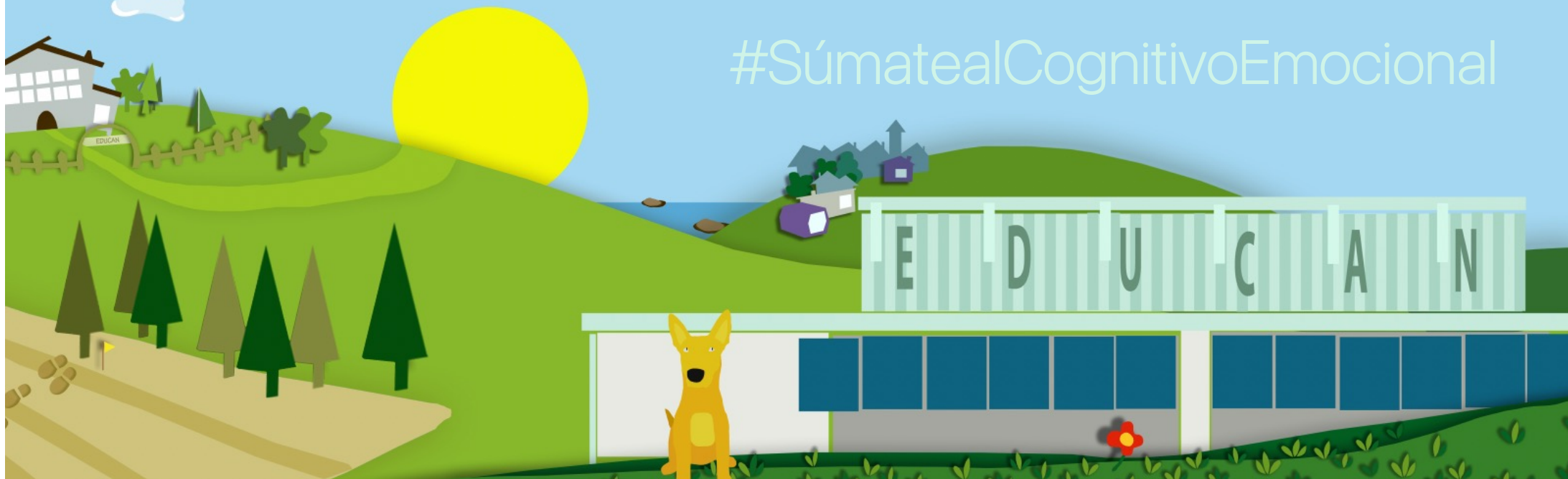

# Adiestramiento COGNITIVO-EMOCIONAL, porque **Tu perro piensa y te quiere** y eso es todo lo que necesitas para entrenarlo

El adiestramiento tradicionalmente había tenido enfoques reduccionistas: intentando o bien que las personas actuasen como “uno más de la manada” o bien usando exclusivamente técnicas de aprendizaje asociativo entre conductas del perro y estímulos agradables y/o desagradables.

## Hoy en día

La investigación actual muestra que los perros generan comportamiento en base a múltiples procesos, muy diferentes unos de otros y que, a su vez, se influyen entre sí. Por ejemplo ¿sabías que los perros pueden aprender por imitación? La ciencia del comportamiento actual nos ha mostrado que existen muchas maneras de aprender comunes a casi todas las especies, pero que también existen capacidades de aprendizaje propias de cada especie ¿o realmente crees que una gallina, un perro y tú aprendéis exactamente igual?

EDUCAN es la empresa pionera en el mundo en basar el entrenamiento canino en el estudio y aprovechamiento de las capacidades emocionales, sociales y cognitivas de los perros.



## Afecto



**Los perros nos quieren y el afecto es un poderoso motor de conducta, sentirse querido e integrado en su grupo familiar es un objetivo muy importante para ellos. Se puede adiestrar sin tomarlo en cuenta, pero para educar y trabajar en equipo el afecto es imprescindible.**

## Emoción



Además, nuestros amigos de cuatro patas son profundamente emocionales: enseñarles a gestionar correctamente sus emociones equivale a vacunarlos contra la mayoría de problemas relacionados con el estrés, evitando problemas como la ansiedad, el miedo o la agresión. La gestión de las emociones y la inteligencia emocional son las vías de acceso a la felicidad.

## Cognición



También son mucho más inteligentes de lo que se pensaba: pueden solucionar complicados problemas, poseen capacidades de pensamiento abstracto y otras sorprendentes destrezas cognitivas. Aprovechándolas se entra en otro nivel de aprendizaje porque, si le enseñas, tu perro puede comprender lo que hace.

El Adiestramiento COGNITIVO-EMOCIONAL es un conjunto de protocolos ordenados y sistematizados para trabajar sobre el comportamiento de tu perro a través de todas estas capacidades de manera conjunta y coordinada, permitiéndote llegar más allá en tus resultados como entrenador y en la relación de amistad con tu perro.



## Nuestros libros

Hemos innovado por completo los conceptos sobre adiestramiento y relación entre perros y personas con la colección de libros que componen la **Biblioteca de Educación y Entrenamiento Cognitivo-Emocional: Tu perro piensa y te quiere** (*Your dog thinks and loves you* versión en inglés) y *Los perros necesitan LIBERTAD*, mejor lanzamiento nacional y mundial de la editorial **Dogalia**. Estos conocimientos son la nueva base de nuestros cursos.

Un modelo de entrenamiento centrado en el aprovechamiento de las capacidades cognitivas de los perros, en sus capacidades emocionales y en su capacidad para relacionarse con nosotros, colaborar y trabajar en equipo.

Aprende a entrenar como siempre has creído que es el entrenamiento. ¡Como siempre has querido que fuera!



## Tu perro piensa y te quiere

### Entrenar perros no es como te lo habían contado

VOLUMEN 1 ANÁLISIS DEL COMPORTAMIENTO TETRADIMENSIONAL:  
BASES ECOLÓGICAS, EVOLUTIVAS Y DEL DESARROLLO PARA UN NUEVO ADIESTRAMIENTO CANINO COGNITIVO-EMOCIONAL

#### La ciencia y los perros

Las ciencias del comportamiento han descubierto más sobre los perros en los últimos diez años que en toda su historia anterior. Hemos pasado de creer que su principal mecanismo de aprendizaje e interacción eran los procesos asociativos a saber que tienen sorprendentes capacidades mentales, emocionales y sociales que utilizan para elegir sus conductas, gestionar el entorno y relacionarse con otros perros y con nosotros.

Este libro expone la práctica totalidad de los nuevos conocimientos sobre perros que nos ha dejado esta "década prodigiosa", centrándose en cómo aplicarlos para su entrenamiento y educación.

Porque tanto el respeto como el éxito empiezan con el conocimiento.

#### Leer algunas páginas:



*Tu perro piensa y te quiere*  
*Entrenar perros no es como te lo habían contado*



# Los perros necesitan LIBERTAD

## Libro I

### Conocer y cuidar la SALUD COMPORTAMENTAL de los perros

VOLUMEN 2 PROTOCOLOS DE ANÁLISIS E INTERVENCIÓN TETRADIMENSIONAL EN EL COMPORTAMIENTO PARA CONSTRUIR LA SALUD COMPORTAMENTAL DE LOS PERROS Y SOLUCIONAR **TODOS** SUS PROBLEMAS DE CONDUCTA

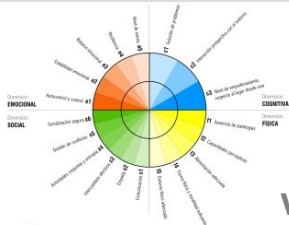

### La salud comportamental

La *salud comportamental* sostiene la calidad de vida de nuestros perros, sus posibilidades de integrarse felizmente en el mundo. A través de los protocolos expuestos en este libro podemos conocerla, evaluarla objetivamente en cada perro, cuidarla si es buena o mejorarla cuando sea necesario.

Cambiar la vieja idea de modificar conductas problemáticas por el análisis y la mejora de la *salud comportamental* logra perros felices que mejoran su comportamiento de forma más consistente y profunda.

### Leer algunas páginas:



Los perros necesitan LIBERTAD

Libro I: Conocer y cuidar la

SALUD COMPORTAMENTAL de los perros

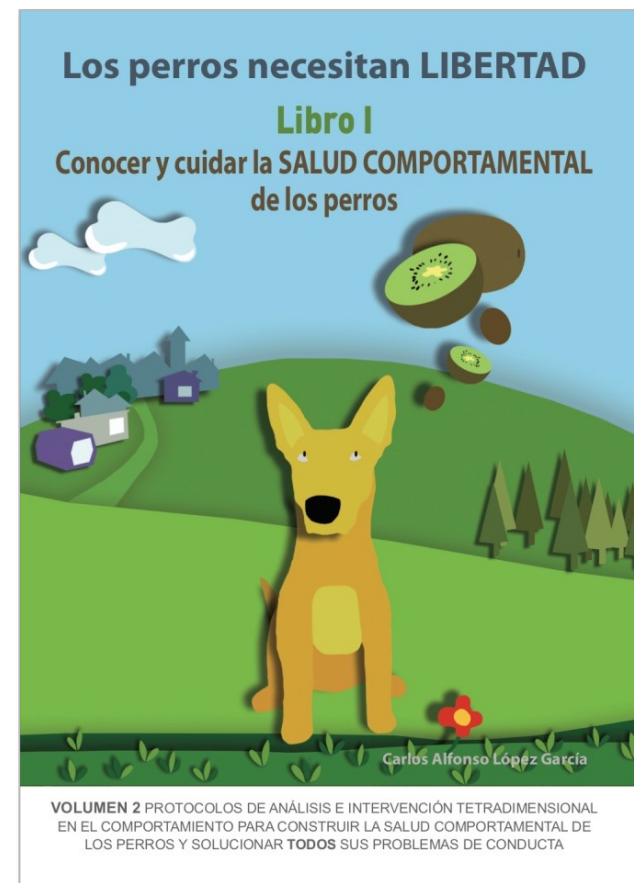
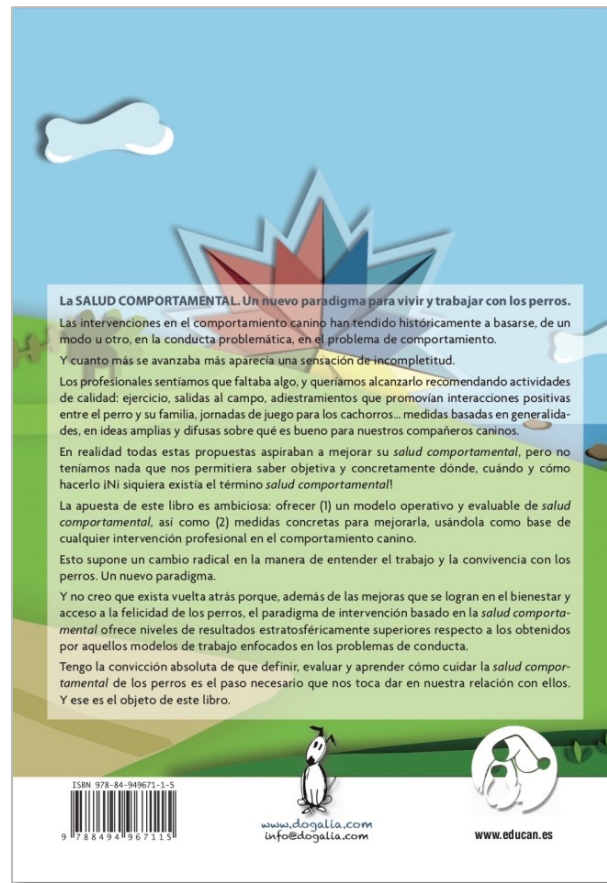



## Los perros necesitan LIBERTAD

### Libro II

### Análisis e intervención TETRADIMENSIONAL en el comportamiento canino

VOLUMEN 2 PROTOCOLOS DE ANÁLISIS E INTERVENCIÓN TETRADIMENSIONAL EN EL COMPORTAMIENTO PARA CONSTRUIR LA SALUD COMPORTAMENTAL DE LOS PERROS Y SOLUCIONAR **TODOS** SUS PROBLEMAS DE CONDUCTA

#### El análisis y la intervención TETRADIMENSIONAL

Este libro es un **manual** exhaustivo que permite evaluar objetivamente el comportamiento del perro y ofrece nuevos protocolos, recursos y técnicas para modificarlo.

El *análisis TETRADIMENSIONAL* del comportamiento emplea los conocimientos actuales para comprender lo que hace un perro.

La *intervención TETRADIMENSIONAL* en el comportamiento es el conjunto de protocolos y recursos para cambiar las cosas que un perro elige hacer. Son nuestra base operativa para afrontar exitosamente todos y cada uno de los frentes necesarios del trabajo comportamental con perros.

Leer algunas páginas:



Los perros necesitan LIBERTAD

Libro II: Análisis e intervención TETRADIMENSIONAL en el comportamiento canino

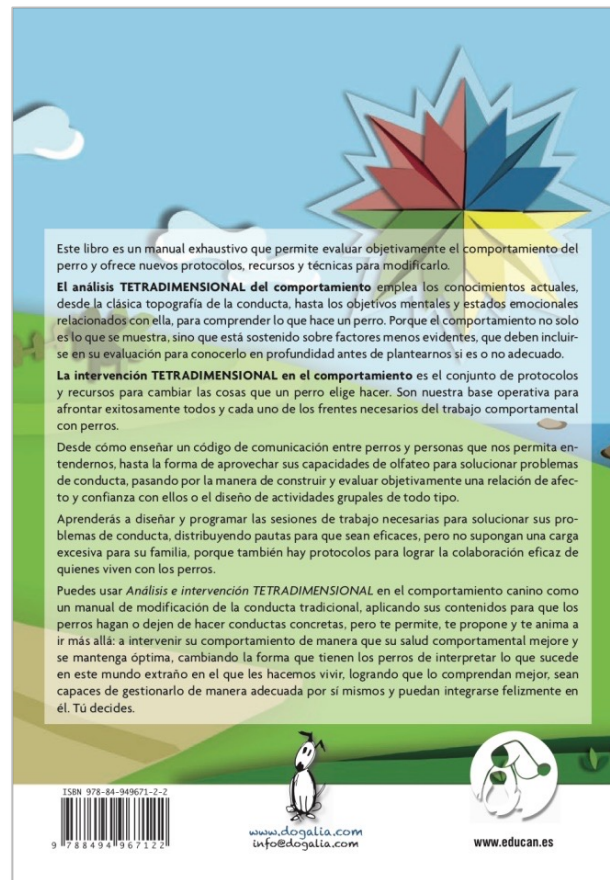



## Los perros necesitan LIBERTAD

### Libro III

#### GESTIÓN EMOCIONAL, GESTIÓN DEL ENTORNO OBJETUAL y GESTIÓN DEL ENTORNO SOCIAL de los perros

VOLUMEN 2 PROTOCOLOS DE ANÁLISIS E INTERVENCIÓN TETRADIMENSIONAL EN EL COMPORTAMIENTO PARA CONSTRUIR LA SALUD COMPORTAMENTAL DE LOS PERROS Y SOLUCIONAR **TODOS** SUS PROBLEMAS DE CONDUCTA

#### El enfoque gestionalista

El *enfoque gestionalista* busca que el perro, ante el surgimiento de aquello que le provocaba respuestas inadecuadas, decida adoptar de forma autónoma y voluntaria un rumbo de acción adecuado y saludable. Desde no comer basura, hasta no asustarse de un claxon, pasando por ser competente al tratar con perros o personas. El trabajo sobre las capacidades del perro de gestionarse a sí mismo –sus emociones- y a su entorno –físico y social- son una revolución en la educación canina que lleva los resultados a un nivel de eficacia, naturalidad, autonomía y solidez que hasta ahora era imposible alcanzar.

#### Leer algunas páginas:



Los perros necesitan LIBERTAD  
Libro III: GESTIÓN EMOCIONAL, GESTIÓN DEL ENTORNO OBJETUAL y GESTIÓN DEL ENTORNO SOCIAL de los perros

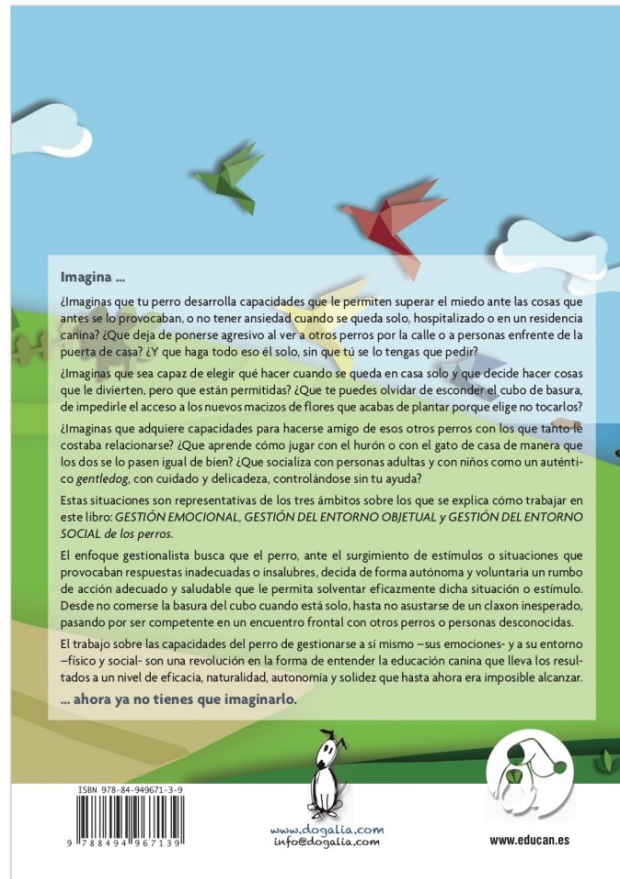

## Podcast

En **nuestro programa** hablamos de perros.

Puedes escucharnos en directo en nuestro programa de Instagram @adiestramiento\_educan o si prefieres podcast solo tienes que buscarnos en las plataformas más habituales: Spotify, Ivoox, Google Podcast...



# tu perro piensa y te quiere  
by EDUCAN

PÓDCAST  
**Tu perro piensa y te quiere**  
Carlos Alfonso López



Y muchos más...

La mejor formación donde prefieras:

| Si prefieres hacerlo desde casa...

Un buen ecosistema virtual dispondrá de herramientas para replicar todo lo que sucede en la formación tradicional: desde clases presenciales, aunque a distancia, con prácticas tuteladas en directo, hasta espacios blandos de relación fuera del horario lectivo, pasando por trabajar en equipo junto a otros compañeros, ofreciendo acceso permanente y continuado a recursos para repasar y ampliar el curso, incluso con opción a ver de nuevo las clases impartidas.

¡Así es el ITE! El Campus Virtual más potente y eficaz del sector.

| Si prefieres hacerlo en nuestras instalaciones físicas...

**La Caja Verde** es nuestro centro formativo, un complejo canino/humano que abarca quince mil metros y cuenta con las mejores tecnologías de seguridad sanitaria, didácticas, de apoyo al análisis e intervención en el comportamiento canino y de búsqueda del bienestar y la felicidad para los perros y quienes les quieren y trabajan con ellos.

**ONLINE en directo | en el ITE**

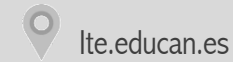

**PRESENCIAL | en La Caja Verde**

Brunete, Madrid, España

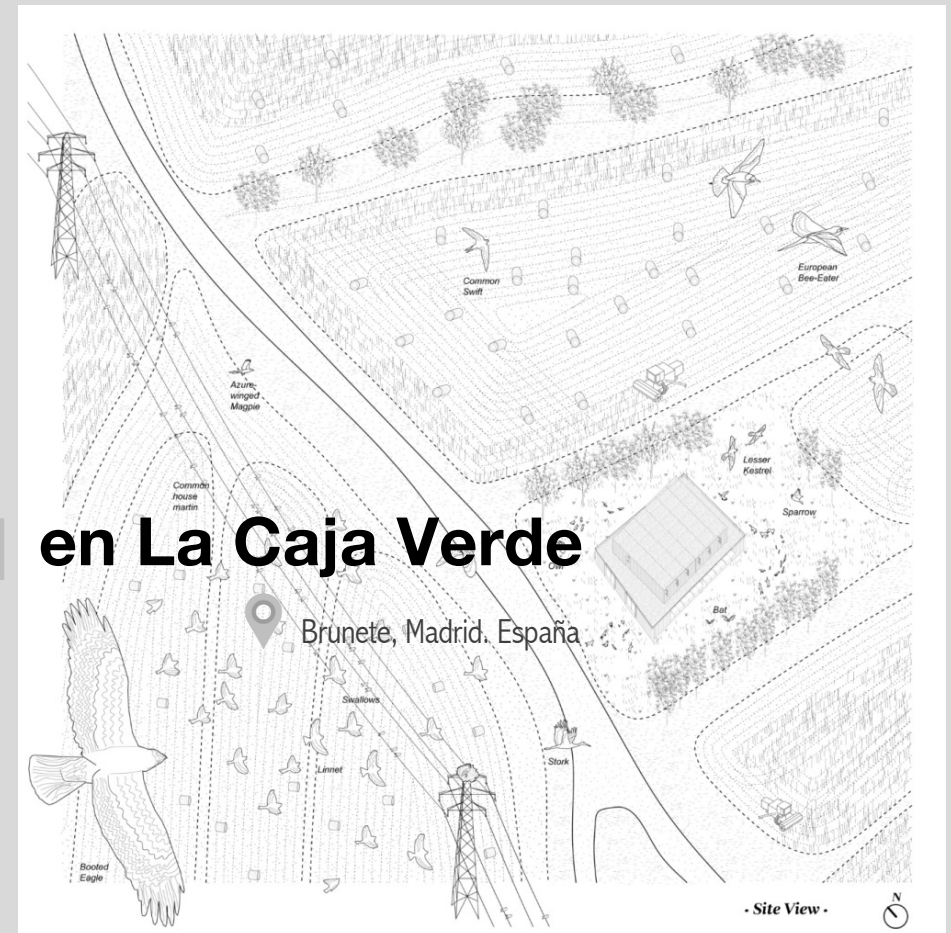



# INSTITUTO TECNOLÓGICO EDUCAN

ite.educan.es

## La formación ONLINE más ambiciosa y eficaz

El Instituto Tecnológico EDUCAN (ITE) es nuestro entorno virtual multiplataforma que incluye (1) la mejor aula virtual del mercado Black-Board Collaborate, que permite, por ejemplo, dividir a los alumnos por grupos para trabajar en equipos, (2) el Campus virtual que usan las mejores universidades del mundo, Moodle, con propuestas tan innovadoras como los Manuales Vivos, haciendo posible que el alumno anote dudas y los profesores respondan directamente en cada manual, además se incluye una (3) Biblioteca de Recursos con casi doscientos videos formativos, por último dispondr is de (4) una red social privada MyEDUCAN -que incluye chat, video llamadas y llamadas de voz, individuales y grupales, gratuitas para todos l@s alumn@s- para que est s en contacto permanente, 24/7 con l@s profesor@s y el resto de alumn@s de EDUCAN. No existe ninguna formaci n online que se parezca, ninguna tan eficaz, sencilla y divertida: el Instituto Tecnológico EDUCAN (ITE) es el mejor y m s completo entorno virtual del sector.

### Más información:



#### Dossier

¿Cómo es nuestra formación Abierta?  
El ITE como plataforma ONLINE



The screenshot shows the ITE website interface with a navigation bar and a main content area. Below the website, there is a detailed diagram illustrating the learning process in three columns:

- Column 1: ¿Cómo se realizan las clases prácticas?**
  - 1 El profesor te lo explica paso a paso
  - 2 El profesor te muestra cómo hacerlo
  - 3 ¡Ahora es tu turno!
  - 3 A Trabaja delante de la cámara y el profesor te irá corrigiendo en directo
  - 3 B Grábate trabajando y envíanos el video
- Column 2: ¿Cómo se realizan las clases teóricas?**
  - Biblioteca de Recursos
  - Tutorías
  - Aula ABIERTA
  - Tutorías
- Column 3: ¿Cómo se realizan las clases teóricas?**
  - 1 Nos unimos a la clase a una hora concreta
  - 2 El profesor imparte la clase: explicaciones en pizarra, comparando un PowerPoint...
  - 3 En cualquier momento puedes preguntar
  - 4 Sesiones de trabajo dividido en equipos

**C cecilia namoc**  
2 reseñas · 2 fotos

★★★★★ Hace 5 meses

Sin dejar de lado el alto nivel de conocimientos que uno consigue, debo destacar infinitamente el profesionalismo, la calidad, la seriedad, el orden y el esmero por asegurarnos el aprendizaje a través de un medio virtual como si fuera presencial. Solo Educan supera a Educan.

**Adriana Vozzi**  
5 reseñas · 3 fotos

★★★★★ Hace 4 meses

**Positivos:** Calidad, Comunicación, Profesionalidad

Maravillosa experiencia en el Campus ITE. Terminado el curso de "Conocer y cuidar la salud comportamental de los perros" solo puedo decir que ha superado mis expectativas. La plataforma, el material, las clases y el sitio de salas para compartir es simplemente espectacular.

¡Gracias a todo el Equipo de Educan por esta propuesta!

**V Valeria Villarreal**  
1 reseña

★★★★★ Hace 4 meses

EDUCAN es EL lugar para capacitarte y aprender de perros. Profesores de primera, todo muy pensado y siempre supera mis expectativas.

El formato Online es sin duda superior a cualquier otro curso en ese formato, la cantidad de recursos y material que nos dan es muy valioso.

Nada mas que agradecimiento y admiración por todo el equipo!

### Ver todas las opiniones:



#### Reseñas

Escuela EDUCAN





## Formación PRESENCIAL

# La CAJA VERDE | Brunete, MADRID

### Nuestro Centro Formativo

La Caja Verde es un complejo de quince mil metros diseñado para la formación de profesionales del comportamiento, la práctica del entrenamiento canino de máximo nivel y el alojamiento temporal de perros de familia. Porque los espacios hacen fácil o difícil el aprendizaje, el descanso, la diversión y el trabajo con nuestros perros, así como su felicidad mientras nos acompañan.

Desde nuestro centro formativo, hasta nuestra (pequeña) residencia canina, pasando por aulas relacionales diseñadas para ayudar a perros que se llevan mal con sus congéneres a resolver sus problemas sin riesgos o nuestro laboratorio de medicina fisiológica del bienestar canino a través de diferentes marcadores (cortisol, serotonina...), todo está diseñado para ofrecer una experiencia cómoda, segura y de calidad a perros y personas.

Un espacio, que ha recibido premios de arquitectura por su sostenibilidad y ecoactividad: el edificio principal aloja nidos y espacios de refugio para diferentes especies de animales autistas, mientras que el complejo en su totalidad ha sido arbolado estratégicamente para ofrecer espacios de descanso y anidación, hoy día múltiples colonias de pájaros están instaladas con nosotros y nos acompañan cada día.



Además, La Caja Verde está reconocida como centro de formación oficial por la Comunidad de Madrid y El estado Español.

### Un espacio único preparado para acogeros a ti y a tu perro



**A** Ainhoa Sanz  
1 reseña

★★★★★ Hace 4 meses

Las instalaciones súper cuidadas para que los perros estén perfectos y nosotros también. Durante todo el seminario cuidaron al máximo la seguridad de todos nosotros llevando a cabo todas las medidas necesarias para evitar cualquier peligro de contagio de COVID. Totalmente recomendable

**S** SIL VILBEL  
1 reseña

★★★★★ Hace 4 meses

EDUCAN no decepciona, es una de las escuelas caninas más serias y competentes del país. He hecho dos cursos con ellos, y los dos han sido muy completos. Se nota que hay exigencia y personal competente detrás de cada uno de los profesionales que imparten clases. Felicito a EDUCAN por su seriedad y profesionalidad.

**J** Jesús Barbero de Granda  
5 reseñas

★★★★★ Hace 4 meses

Un sitio donde te forman excelentes profesionales y excelentes personas. Una enseñanza de alta calidad y con unas instalaciones excelentes, tanto para los alumnos como para los perros. He tenido el placer de asistir a varios cursos y sólo tengo palabras de agradecimiento hacia el grupo de profesionales que forman Educán. Cada vez que voy allí me siento como en mi propia casa. Para mí Educán es un 10 en calidad.

Ver todas las opiniones:



Reseñas

Escuela EDUCAN



# Títulos Propios

Un título propio está avalado por el prestigio del centro de estudios que lo imparte y se enfoca en los nuevos conocimientos y demandas del mercado al que se dirigen, por lo que son formaciones innovadoras, dinámicas y con un marcado carácter práctico.

EDUCAN ha diseñado un sistema de títulos propios modular, que facilita y alienta el avance, la actualización y la mejora profesional de nuestros alumnos. Realizamos dos tipos de títulos propios, los cursos y las especialidades:

## Cursos

consisten en 96 horas de formación (algunos ampliables a 120 horas) dedicadas a un ámbito profesional del entrenamiento canino.

## Especialidades

consisten en 30 horas de formación monográfica sobre un área técnica específica del adiestramiento canino.



# Títulos Propios

## Cursos

consisten en 96 horas de formación (algunos ampliables a 120 horas) dedicadas a un ámbito profesional del entrenamiento canino.



Curso de

## Adiestrador Profesional y Técnico en Gestión del Comportamiento **COGNITIVO-EMOCIONAL**

**Querer bien a un perro implica educarle y adaptar su comportamiento al adecuado para el lugar y circunstancias en los que vivirá, consiguiendo un manejo cómodo, seguro y responsable** a través de conductas como acudir a la llamada, no tirar de la correa o permanecer quieto, lo que mejorará la calidad de vida del perro y de su propietario.

Cuando la comunicación falla el perro no podrá entender y gestionar correctamente un entorno tan extraño para él como es el que le ofrecemos en nuestras casas y ciudades, lo que puede causar o potenciar desajustes emocionales o comportamentales que se manifiesten en problemas como agresión, miedo, ansiedad o estrés, destructividad, pérdida de los hábitos higiénicos...

En EDUCAN te enseñaremos a afrontar y solucionar estas alteraciones de manera eficaz y respetuosa, recuperando el bienestar del perro y de sus propietarios, volviendo a una convivencia fácil y agradable.

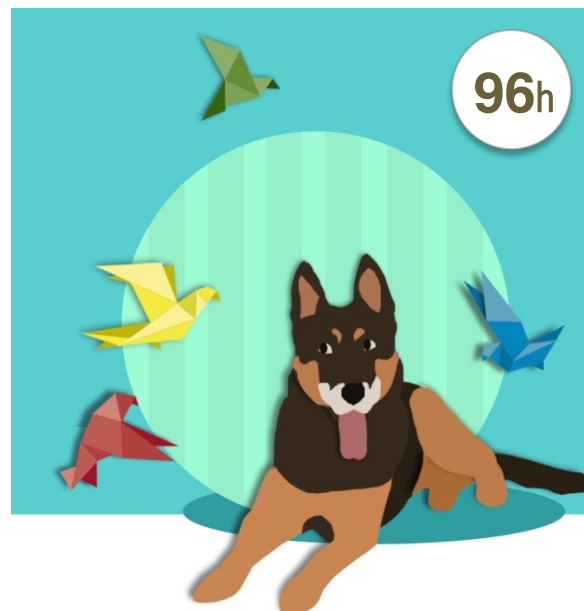

Temarios adaptados:  
MF1741\_2: Técnicas de adiestramiento de base aplicadas a perros  
MF1742\_2: Modificación de conductas no deseadas en perros

 Presencial **LA CAJA VERDE**

Convocatoria intensiva verano  
3T 2025\_ del **30 julio al 12 julio**

 **Madrid** | Brunete

 Online ITE 

Convocatoria entre semana  
X y V | de 16:00 a 20:00 \* hora de Madrid  
4T 2024\_ del **2 de octubre al 20 diciembre**

- Excepcionalmente hay clase dos jueves

Convocatoria entre semana  
X y V | de 16:00 a 20:00 \* hora de Madrid  
2T 2025\_ del **2 de abril al 27 junio**

 **Campus Online ITE** (ite.educan.es)

Más info 

Página web  
Curso Educador Canino





**Octubre** **24**

1	2	3	4	5	6
7	8	9	10	11	12
14	15	16	17	18	19
21	22	23	24	25	26
28	29	30	31		

**Curso Octubre 24**

Modalidad: **ONLINE entre semana**  
 Inicio: **2 octubre**  
 Horario: X y V | de 16:00 a 20:00  
 \* hora de Madrid  
 Fechas: 2.4.9.11.16.18.23.25.30.31 octubre  
 6.8.13.15.20.22.27.29 noviembre  
 4.5.11.13.18.20 diciembre

**Abril** **25**

1	2	3	4	5	6
7	8	9	10	11	12
14	15	16	17	18	19
21	22	23	24	25	26
28	29	30			

**Curso Abril 25**

Modalidad: **ONLINE entre semana**  
 Inicio: **2 abril**  
 Horario: X y V | de 16:00 a 20:00  
 \* hora de Madrid  
 Fechas: 2.4.9.11.23.25.30 abril  
 2.7.9.14.16.21.23.28.30 mayo  
 4.6.11.13.18.20.25.27 junio

**Noviembre** **24**

			1	2	3
4	5	6	7	8	9
11	12	13	14	15	16
18	19	20	21	22	23
25	26	27	28	29	30

**Mayo** **25**

		1	2	3	4
5	6	7	8	9	10
12	13	14	15	16	17
19	20	21	22	23	24
26	27	28	29	30	31

**Diciembre** **24**

				1	
2	3	4	5	6	7
9	10	11	12	13	14
16	17	18	19	20	21
23	24	25	26	27	28
30	31				

**Junio** **25**

				1	
2	3	4	5	6	7
9	10	11	12	13	14
16	17	18	19	20	21
23	24	25	26	27	28
30					



Curso

## AVANZADO de Adiestrador Profesional y Especialista en Gestión del Comportamiento **COGNITIVO-EMOCIONAL**

96h

Un CURSO diferente: disfruta de que te exijan resultados

**El conocimiento conceptual y el manejo de técnicas replicables con eficacia probada son condiciones necesarias, pero insuficientes para el ejercicio profesional exitoso de un adiestrador y comportamentalista canino.**

El profesional se encontrará una gran variedad de perros, entornos y situaciones puntuales en las que debe tomar decisiones directivas, haciendo una valoración ponderada, para alcanzar sus objetivos en un plazo adecuado .

Estas decisiones directivas se encuentran tanto en el medio y largo plazo -al elegir técnicas de trabajo y criterios de avance iniciales, o al decidir si mantener o cambiar su planificación de acuerdo a la evolución del perro-, como de forma inmediata -al optar entre ayudar o no a un perro cuando surge una distracción inesperada, o entre darle una indicación u otra del código de comunicación cuando duda durante un ejercicio o variar el abordaje de un problema de comportamiento cuando el perro no parece evolucionar en las primeras sesiones.

Asumir competentemente este rol directivo es una necesidad para el adiestrador y comportamentalista canino profesional que aspira al éxito. Por ello, en este curso hacemos que se abandone el rol de alumno para asumir el de profesional, lo que cambia por completo la relación del alumno con sus conocimientos y destrezas.

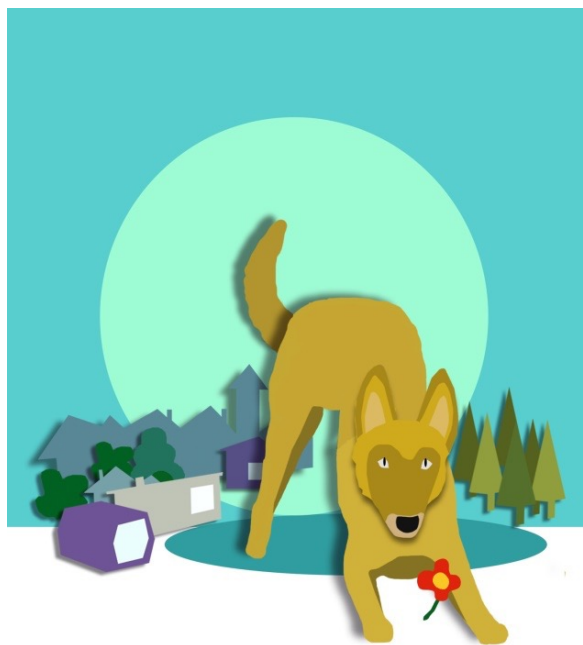

Online ITE  

Convocatoria entre semana  
X y V | de 16:00 a 20:00 \* hora de Madrid  
1T 2025\_ del 8 enero al 28 marzo

 Campus Online ITE (ite.educan.es)



Temarios adaptados:

MF1741\_2: Técnicas de adiestramiento de base aplicadas a perros  
MF1742\_2: Modificación de conductas no deseadas en perros

Más info



Temario  
Curso AVANZADO Educador Canino



**Enero** **25**

		1	2	3	4	5
6	7	8	9	10	11	12
13	14	15	16	17	18	19
20	21	22	23	24	25	26
27	28	29	30	31		

**Curso Enero 25**

Modalidad: **ONLINE** entre semana

Inicio: **8 enero**

Horario: X y V | de 16:00 a 20:00

\* hora de Madrid

Fechas: 8.10.15.17.23.24.29.31 enero  
 5.7.12.14.19.21.26.28 febrero  
 5.7.12.14.29.21.26.28 marzo

**Febrero** **25**

				1	2
3	4	5	6	7	8 9
10	11	12	13	14	15 16
17	18	19	20	21	22 23
24	25	26	27	28	

**Marzo** **25**

				1	2
3	4	5	6	7	8 9
10	11	12	13	14	15 16
17	18	19	20	21	22 23
24	25	26	27	28	29 30



# Precios y formas de pago

Precio base: **1.475€**

Formas de pago:

## Curso TRIMESTRAL

### Opción 1

Matrícula para reserva de plaza + 3 pagos mensuales

Matrícula	1er mes	2º mes	3er mes
375€	375€	375€	350€

### Opción 2: Financiación

Matrícula para reserva de plaza + resto fraccionado\* en 6 o 9 meses a 6 meses

Matrícula	1er pago	2º pago	3er pago	4º pago	5º pago	6º pago
375€	184,33 €	184,33 €	184,33 €	184,33 €	184,33 €	184,33 €

a 9 meses

Matrícula	1er pago	2º pago	3er pago	4º pago	5º pago	6º pago	7º pago	8º pago	9º pago
375€	123,22 €	123,22 €	123,22 €	123,22 €	123,22 €	123,22 €	123,22 €	123,22 €	123,22 €



- . El fraccionamiento no tiene intereses pero sí unos gastos de gestión 6€ (a 6 meses) o 9€ (a 9 meses).
- . Se requiere de una cuenta en España para domiciliar los cobros y formalización mediante contrato. Si no la tienes, consúltanos.

# Precios y formas de pago

Precio base: **1.475€**

Formas de pago:

## Curso INTENSIVO

### Opción 1

Matrícula para reserva de plaza + 1 pago

Matricula	Al inicio
375€	1.100€

### Opción 2: Financiación

Matrícula para reserva de plaza + resto fraccionado\* en 6 o 9 meses a 6 meses

Matricula	1er pago	2º pago	3er pago	4º pago	5º pago	6º pago
375€	184,33 €	184,33 €	184,33 €	184,33 €	184,33 €	184,33 €

a 9 meses

Matricula	1er pago	2º pago	3er pago	4º pago	5º pago	6º pago	7º pago	8º pago	9º pago
375€	123,22 €	123,22 €	123,22 €	123,22 €	123,22 €	123,22 €	123,22 €	123,22 €	123,22 €



- . El fraccionamiento no tiene intereses pero si unos gastos de gestión 6€ (a 6 meses) o 9€ (a 9 meses).
- . Se requiere de una cuenta en España para domiciliar los cobros y formalización mediante contrato

## Descuentos

Todos los descuentos son aplicables en el precio del curso (exceptuando la matrícula).

**Descuentos aplicables a los CURSOS de 96h.** No acumulables a otras ofertas, promociones o planes de descuento.

Si has cursado en EDUCAN más de...

	96 horas	192 horas	288 horas	384 horas
1.475€	15%	25%	35%	40%

**Otros descuentos.** No acumulables a otras ofertas, promociones, planes de descuento o **de financiación.**

Núcleos familiares:..... 10% en la segunda matrícula y sucesivas

Grupos: ..... 5% en cada matrícula: 3-6 personas

10% en cada matrícula: más de 6 personas

Personas en paro:..... 10%

Voluntarios en Protectoras: 5%

# Títulos Propios

## Especialidades

consisten en 30 horas de formación monográfica sobre un área técnica específica del adiestramiento canino.



Programa

## El Efecto MARIPOSA® Radiós a la reactividad

30h

*El Efecto MARIPOSA®* es un programa que mejora y previene la reactividad y la impulsividad ante cualquier situación y/o estímulo, no solo cuando se refiere a agresividad o miedo, trabajando en situaciones seguras, sencillas y accesibles para cualquier perro y sus tutores.

Reactividad e impulsividad van de la mano, son procesos emocionales que tienen que ver con las capacidades del perro para afrontar estímulos y/o situaciones que surgen de imprevisto y que tienen un alto valor emocional para el perro.

Incorporar el término impulsividad nos permite reconocer y tratar muchos problemas aparentemente “menores”, que sin embargo son muy importantes en la vida cotidiana con un perro: un perro que tira desmesuradamente de la correa ante la perspectiva de ir al parque ¿no está actuando de forma impulsiva? ¿El que se lanza tras los gatos? ¿Y el que al encontrarse con otro perro amigo o persona amigable es incapaz de saludarles sin desbordarse y abrumar al otro sujeto? Pero además, y sobre todo, nos puede servir para encontrar un marco seguro donde trabajar la reactividad de un perro, fuera de sus manifestaciones más graves.

Y ahí empieza *El Efecto MARIPOSA®*, que permite mejorar cualquier problema relacionado con reactividad e impulsividad sin meter al perro -ni a sus tutores- en problemas.



Variante grupal:  
*El Efecto MARIPOSAS®*

Online ITE  

Convocatoria entre semana  
M y J | de 16:00 a 20:00\* hora de Madrid  
2T 2025\_ del **3 al 26 de junio 2025**

 **Campus Online ITE** (ite.educan.es)

Más info 

Página web  
*El Efecto MARIPOSA®*





Programa

## El Efecto MARIPOSA®

### adiós a la reactividad



¿Qué es El Efecto MARIPOSA®?

El Efecto MARIPOSA® es un programa diseñado por EDUCAN de entre diez y catorce sesiones tuteladas para que (1) los perros activen, desarrollen y sinergicen las capacidades que les permitirán controlar su impulsividad en cualquier ámbito y desde cualquier emoción, así como (2) capacitando a sus tutores para realizar, evaluar y progresar a lo largo de todo el proceso y posteriormente, (3) logrando mejoras en TODOS los problemas de reactividad/impulsividad -presentes y futuros- que pueda tener un perro, desde aquellos que cursan con respuestas agresivas hacia personas o perros ajenos a su grupo social, hasta los que no pueden evitar “saltar” cuando ven un gato o un conejo.

Esto es posible gracias dos elementos, que constituyen la esencia de El Efecto MARIPOSA®, y sobre los que se estructura: las transferencias -acciones alejadas de lo que queremos modificar- y la microgestión emocional -acciones muy pequeñas.

El *principio de transferencia* es la influencia que tiene una actividad práctica anterior sobre el aprendizaje, desarrollo o mejora de una nueva capacidad o habilidad. Por ejemplo, en El Perro Valiente veíamos que el aprendizaje de la permanencia (formal o informal) desarrolla las habilidades de afrontamiento pasivo del perro ante una situación indeseada, permitiéndole gestionar la ansiedad mucho más fácilmente.

La *microgestión* es la realización eficaz y repetida de actividades menores, muy sencillas y pequeñas, que pueden llevarse a cabo sin gran nivel de esfuerzo ni concentración, pero que implican la aplicación adecuada del mismo tipo de capacidades o habilidades necesarias para afrontar con éxito

otras situaciones difíciles que el sujeto no está afrontando bien. Con la microgestión haremos al perro afrontar exitosamente todos los días situaciones de mínima impulsividad, construyendo así una forma gestionar correctamente la impulsividad muy sólida.

El Efecto MARIPOSA® es muy ventajoso comercialmente, pues las sesiones son divertidas y accesibles para los tutores, que pueden avanzar por su cuenta y evaluar su mejoría sin riesgos ni tensiones, resulta fácil de implementar en todos los casos ¡olvídate de peregrinaciones por pueblos desiertos buscando un perro o una persona para poder llevar a cabo la sesión! Todo esto te permite ofrecer un servicio más atractivo, barato y eficaz que los que ofertará la mayoría de tu competencia, un camino seguro hacia el éxito.



¿Qué es El Efecto MARIPOSA(S)®?

Todos los programas que están diseñados en base a sesiones muy estructuradas, divertidas y que trabajan fuera del problema que aspiran a mejorar, son más fáciles de exportar a un formato grupal. Trabajar con varios perros a la vez no solo es posible, sino divertido y muy eficaz.

Si tienes un centro canino, trabajas en un refugio o dispones de un espacio adecuado puedes ofrecer El Efecto MARIPOSA(S)® como actividad de grupo, ya sea a perros con problemas de reactividad, ya sea como herramienta para prevenirlos, logrando que tus clientes se fidelicen, obtengan los máximos beneficios al menor precio y que aquellos perros que trates no lleguen a desarrollar problemas de esta índole o solucionen los que tuvieron, haciendo que el mundo sea un lugar más amigable para ellos.

Porque con El Efecto MARIPOSA® le dirán adiós a la reactividad.

Curso

# (DES)PROTECCIÓN de RECURSOS ®, tu perro disfrutará compartiendo

30h

La mayoría de propuestas para resolver los problemas de protección de recursos ofrecen pautas genéricas, junto a otras que permiten manejar más o menos bien al perro en las situaciones conflictivas, logrando mejoras parciales que permiten convivir mejor con el perro. Son lentas, imprecisas y no suelen eliminar por completo el problema.

En (DES)PROTECCIÓN de RECURSOS aprenderás una forma de trabajar diferente: individualizada para cada perro y su familia, con evaluadores de avance que nos permitan saber el nivel de mejoría y las pautas exactas que debemos aplicar en cada momento, consiguiendo no solo que el problema se resuelva por completo, sino que EL PERRO DISFRUTE COMPARTIENDO SUS RECURSOS.



Online ITE 

Convocatoria fines de semana  
S y D | de 16:00 a 20:00\* hora de Madrid  
2T 2025\_ del 7 al 29 junio

 Campus Online ITE (ite.educan.es)

(DES)PROTECCIÓN de RECURSOS® es un curso para aprender cómo resolver por completo los problemas de posesión/acceso a recursos, haciendo que tutores y perros disfruten del proceso, reduciendo al mínimo cualquier riesgo y favoreciendo que tus clientes sigan estrictamente las pautas que les planteas.

Más info 

Página web  
(DES)PROTECCIÓN de RECURSOS®



Curso

# (DES)PROTECCIÓN de RECURSOS®, el perro disfrutará compartiendo

¿Cómo lo hacemos?

(DES)PROTECCIÓN de RECURSOS® plantea un trabajo tetradimensional muy avanzado conceptualmente, pero muy sencillo de aplicar, que hackea las emociones y la cognición de los perros, de manera podamos cambiar rápidamente y por completo lo que sienten y desean hacer en las situaciones de interés.

Aprenderás cómo hacer HACKING Cognitivo-Emocional®, sorteando los incesantemente repetitivos trabajos tradicionales y sus lentas progresiones a través de construir vías emocionales y cognitivas directas y preparadas desde el principio para reconducir emociones inadecuadas o insalubres de alta intensidad.

Combinando una serie de técnicas innovadoras de trabajo emocional, de estimulación sensorial, de desarrollo de capacidades y habilidades cognitivas con la enseñanza de conductas, puentearemos y desconectaremos las respuestas emocionales y conductuales que sostienen el problema y/o implican riesgos potenciales, de manera que podamos acceder, manejar y dirigir las respuestas emocionales y la conducta del perro en las situaciones de interés y/o riesgo prácticamente desde el principio de una intervención en el comportamiento.

Si conoces la gestión emocional y la potenciación de capacidades y habilidades cognitivas aprender HACKING Cognitivo-Emocional® será como ponerte el Guantelete del Infinito antes de empezar a trabajar. Y sirve para tooodo lo que estabas haciendo, no solo para la protección de recursos.

**HACKING**  
Cognitivo-Emocional  
cambia la velocidad, cambia el juego

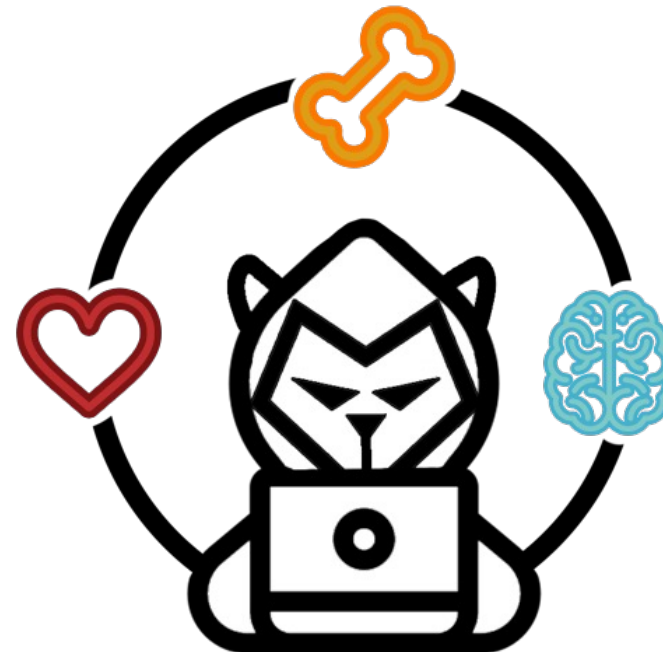

Programa

## El Perro Valiente® (no tiene ansiedad)

*El Perro Valiente®* es un programa para tratar y/o prevenir la aparición de ansiedad en cualquier circunstancia de la vida de un perro, no solo ante la separación: desde quedarse tranquilos en una residencia canina, hasta afrontar la sala de espera del veterinario, pasando por viajes, mudanzas u otras circunstancias cualesquiera.

Soldar el término ansiedad al apellido “por separación”, como hemos hecho en el mundo del perro, limita la comprensión que tenemos de la ansiedad como proceso emocional e impide el desarrollo de técnicas para afrontarla y superarla fuera de ese limitado contexto, porque los trabajos se centran en acciones relacionadas con la separación y el lugar donde el perro se queda solo: salidas progresivas, replicación de rituales de salida... ¿cómo serviría eso a uno de los muchos perros que sienten ansiedad cuando se quedan en una residencia canina? ¿cómo se adapta para los que tienen ansiedad mientras esperan en el veterinario con su persona querida al lado?

Hasta ahora nada de lo que hacíamos servía para todo en lo que respecta a la ansiedad.

Por eso nada se parece a *El Perro Valiente®*.



Variante grupal:

La Manada Valiente®

30h

Online ITE  

Convocatoria fines de semana  
S y D | de 16:00 a 20:00 \* hora de Madrid  
4T 2024\_ del **9 noviembre al 1 diciembre**

 **Campus Online ITE** (ite.educan.es)

Más info 

Página web  
[El Perro Valiente®](http://ite.educan.es)





Programa

## El Perro Valiente® (no tiene ansiedad)



¿Qué es El Perro Valiente®?

*El Perro Valiente®*, es un programa de entre ocho y doce sesiones tuteladas que (1) entrena y desarrolla las capacidades de afrontamiento exitoso de las situaciones generadoras de ansiedad para los perros, (2) construye sinergias entre dichas capacidades, combinándolas entre sí de forma innovadora, y (3) capacita a los tutores para evaluar y continuar el progreso de manera permanente y adaptada para su perro, permitiendo no solo (4) que el programa se individualice para las necesidades de gestión de la ansiedad de cada sujeto (separación, tratar con desconocidos, recibir curas...), que (5) llega a disfrutar desafiando la situación que antes odiaba, sino que es útil para (6) afrontar cualquier circunstancia futura que le genere ansiedad.

Ofrece a tus clientes algo concreto, tangible y evaluable, no más consejos difusos ni generalidades, que suenan muy bien en un seminario pero no pueden aplicarse directa y fácilmente a los casos reales. Dale algo eficaz de verdad.

Olvidate de pensar en la ansiedad como algo relacionado con la separación, olvidate de pautas pasivas e infinitas que requieren todo el tiempo y el ánimo de los tutores, olvidate de generalidades que no pueden usarse como herramientas concretas. En realidad: olvidate de la ansiedad.

Porque a partir de ahora cada perro que trates será un perro valiente.  
Y *El Perro Valiente®* no tiene ansiedad.



¿Qué es La Manada Valiente®?

Una ventaja adicional de un protocolo que ofrece sesiones concretas para activar y ejercitar las capacidades de afrontamiento exitoso de la ansiedad es que se puede realizar en casi cualquier lugar, con varios perros a la vez y exportarse después con facilidad a su vida cotidiana. El valor siempre es valor.

Esto es de máxima relevancia para refugios de perros, hospedajes caninos y centros de adiestramiento.

*La Manada Valiente®* es la adaptación grupal de *El Perro Valiente®*, ocho sesiones colectivas diseñadas para realizarse a lo largo de cuatro mañanas de sábado (dos sesiones cada día con un descanso entre ellas) en un centro canino o lugar similar.

Con *La Manada Valiente®* además de obtener los mismos resultados que con *El Perro Valiente®* lograrás beneficios adicionales: los perros participantes se adaptarán al lugar de realización perfectamente, promoviendo el bienestar y felicidad de los perros que esperan ser adoptados si es un refugio, el disfrute y aprovechamiento de su estancia si es un pensionado, y las ganas de realizar más actividades allí si es un centro de adiestramiento con su consiguiente fidelización como clientes en los dos.

Curso

# DevoraMIEDOS

## ¡Que nada asuste a tu perro!

DevoraMIEDOS es un curso para profesionales del comportamiento canino que te cualifica para **enseñar a los perros cómo superar sus problemas de miedos e inseguridades**, prevenir la aparición de miedos en el futuro y desarrollar competencias emocionales que les hagan más asertivos y seguros de sí mismos.



DevoraMIEDOS es la propuesta más avanzada, diferente y disruptiva que hemos hecho nunca. Apúntate y confírmalo tú mismo.

En el comportamentalismo canino **hemos tratado tradicionalmente el miedo como intrínsecamente malo y negativo, algo que no podía aportar a nuestros perros otra cosa que malestar y problemas**, parecía que un perro con miedo solo podía aspirar a reducirlo o eliminarlo, sin que conseguirlo conllevara mejoras sustanciales de carácter o le preparara para afrontar nuevas situaciones potencialmente generadoras de miedo. **Actuando así hacemos algo peligroso: tememos al miedo.** Pero el miedo es parte de la vida y no siempre de la parte mala, los desafíos más estimulantes tienen siempre un componente de miedo. Sin miedo no existe desafío posible.

La **inseguridad**, por su parte, se ha tratado como si fuera un rasgo permanente de carácter con el que hemos de convivir, que no admite margen de mejora, más allá del que el perro logre a través de su experiencia autónoma, limitándose nuestra intervención a evitarles aquellas situaciones más comprometidas. Y, claro, la experiencia autónoma no suele ser la mejor manera de resolver **problemas emocionales como la inseguridad, que se autoalimentan e impiden el desarrollo de las capacidades emocionales y cognitivas necesarias para cambiar.**

30h

Online ITE 

Convocatoria fines de semana

S y D | de 16:00 a 20:00 \* hora de Madrid

1T 2025\_ del **18 enero al 9 febrero**

Campus Online ITE (ite.educan.es)

Más info

Página web  
DevoraMIEDOS

Curso

# DevoraMIEDOS

## ¡Que nada asuste a tu perro!

Pac-Can contra el miedo

Hemos diseñado DevoraMIEDOS como un juego de Pac-Man®, con diferentes pantallas en la que los perros avanzan “comiendo” pequeñas pastillas de preparación para el miedo y, cuando corresponde, se “comen” una píldora grande a través de juegos y situaciones de estimulación sensorial y cognitiva, que les da el poder de volverse hacia sus fantasmas y devorarlos mientras dura su efecto, que es progresivamente más prolongado, hasta que que se mantiene para siempre.

Devorar el miedo es comerse a tus fantasmas

En Pac-Man® hay cuatro fantasmas, y cada uno de ellos representará uno de los aspectos del miedo que hay que vencer:

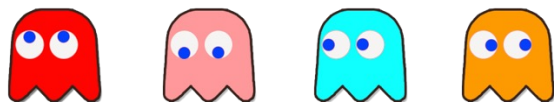

Cada uno de estos aspectos del miedo requiere ser trabajado en coordinación con los otros para lograr un perro que sea un verdadero especialista en gestionar y superar el miedo, un auténtico DevoraMIEDOS.

DevoraMIEDOS enseña a nuestros perros a **devorar y digerir el miedo de manera que les alimente y les haga crecer emocionalmente**, transformando las situaciones que pudieran atemorizarlos en estimulantes desafíos que desea encontrar y superar, llegando a cambiar rasgos medrosos del carácter por intrepidez y seguridad. Por eso también es óptimo para perros inseguros.

**DevoraMIEDOS emplea los recursos más novedosos, eficaces y seguros para alcanzar resultados ante problemas de miedo: microgestión, transferencias, andamiaje social avanzado y entrenamiento sensorial-emocional.** Todos ellos integrados en un programa completamente gamificado para que perros iy tutores! se diviertan al máximo mientras resuelven o previenen cualquier problema de miedo y/o inseguridad, casi sin darse cuenta, sin pasarlo mal en ningún momento, sino superando pantalla tras pantalla de un juego que les propone retos y desafíos cada vez más estimulantes.

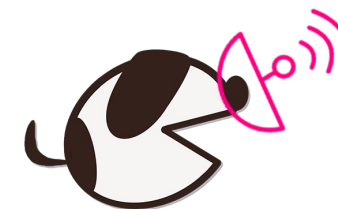

### DevoraMIEDOSconectados

DevoraMIEDOS, de forma exclusivamente presencial, no tendría una aplicación tan universal como la de otros de nuestros programas para la mejora emocional (El Perro Valiente®, para la ansiedad y El Efecto MARIPOSA® para la reactividad y la impulsividad), puesto la mera presencia del entrenador podría generar la aparición de un nivel alto de miedo. Tampoco podría hacerse de manera grupal si algún perro tuviera miedo generalizado al entorno, a otros perros o a las personas, y esto limitaría su aplicación en centros caninos o protectoras, donde tanta falta hace ayudar a los perro con miedo.

Por eso hemos creado DevoraMIEDOS **conectados**, para realizar online la parte del programa que algún perro no pudiera afrontar en una clase individual o colectiva, de forma que puedan trabajarse simultáneamente perros que no pueden estar juntos sin activar su miedo o que podamos dar sesiones tuteladas a casos individuales en los que la presencia del entrenador o salir a la calle sean activadores del miedo.

**Junio** **25**

---

						1
2	3	4	5	6	7	8
9	10	11	12	13	14	15
16	17	18	19	20	21	22
23	24	25	26	27	28	29
30						

### El Efecto Mariposa

Modalidad: **ONLINE entre semana**  
 Inicio: **3 de junio 2025**  
 Horario: M y J | de 16:00 a 20:00  
 \* hora de Madrid  
 Fechas: 3.5.10.12.17.19.24.26 junio

**Noviembre** **24**

---

					1	2	3
4	5	6	7	8	9	10	
11	12	13	14	15	16	17	
18	19	20	21	22	23	24	
25	26	27	28	29	30		

### El Perro Valiente

Modalidad: **ONLINE fines de semana**  
 Inicio: **9 noviembre 2024**  
 Horario: S y D | de 16:00 a 20:00  
 \* hora de Madrid  
 Fechas: 9.10.16.17.23.24.30 noviembre  
 1 diciembre

**Diciembre** **24**

---

							1
2	3	4	5	6	7	8	

**Junio** **25**

---

						1
2	3	4	5	6	7	8
9	10	11	12	13	14	15
16	17	18	19	20	21	22
23	24	25	26	27	28	29
30						

### (Des)Protección de Recursos

Modalidad: **ONLINE fines de semana**  
 Inicio: **7 junio 2025**  
 Horario: S y D | de 16:00 a 20:00  
 \* hora de Madrid  
 Fechas: 7.8.14.15.21.22.28.29 junio

**Enero** **25**

---

						4	5
6	7	8	9	10	11	12	
13	14	15	16	17	18	19	
20	21	22	23	24	25	26	
27	28	29	30	31			

### Devoramiedos

Modalidad: **ONLINE fines de semana**  
 Inicio: **18 enero 2025**  
 Horario: S y D | de 16:00 a 20:00  
 \* hora de Madrid  
 Fechas: 18.19.25.26 enero  
 1.2.8.9 febrero

**Febrero** **25**

---

						1	2
3	4	5	6	7	8	9	



Programas

## Precios y formas de pago

Precio base Especialidad: **475€**

Formas de pago:

**General:**

Matrícula para reserva de plaza + pago al inicio = TOTAL 475€

Matricula	Al inicio
150€	325€

**Alumnos de EDUCAN:**

para alumnos de la Escuela Profesional EDUCAN\* descuento del **20%**

Matrícula para reserva de plaza + pago al inicio = TOTAL 380€

Matricula	Al inicio
150€	230€

\*Que hayan acumulado un mínimo de 96 horas lectivas





Más información y reservas:



**Escríbenos | [formacion@educan.es](mailto:formacion@educan.es)**



**Llámanos | + 34 670 520 638**



# Escuela **EDUCAN**

Calendario formativo  
2024

#EDUCANtodosabordo



# Escuela Oficial **EDUCAN** de Adiestramiento y Educación Canina



## Calendario formativo

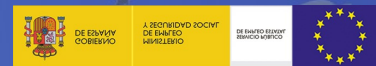

Centro homologado: 27.759

# 2024 2025

Titulación Oficial ESPAÑOLA y EUROPEA  
con calidad didáctica y excelencia técnica para enseñarte a trabajar con perros





# Los **Certificados Profesionales**:

## los únicos **TÍTULOS OFICIALES** de **ADIESTRADOR CANINO**



Más info



Página web  
TODO FP  
Certificado Profesional



**El Estado Español otorga títulos oficiales de adiestrador canino, denominados Certificados Profesionales (antes Certificados de Profesionalidad).** Estos títulos se reflejan en un diploma del Estado Español, encabezado y avalado por S. M. Don Felipe VI, Rey de España, que incluye los datos del adiestrador, el número de registro que se le asigna y los sellos de la Unión Europea y la Comunidad Autónoma donde se expide.

Existen tres Certificados Profesionales Oficiales, relacionados con diferentes especialidades del adiestramiento y educación canina:

❖ **SEAD0412\_2**

Adiestramiento de base y educación canina

❖ **SEAD0512\_3**

Instrucción Canina en Operaciones de Seguridad y Protección Civil

❖ **SSCI0112\_3**

Instrucción de perros de asistencia

# Los Certificados Profesionales: los únicos TÍTULOS OFICIALES de ADIESTRADOR CANINO

## SEAD0412\_2

Adiestramiento de base  
y educación canina

Esta es la titulación oficial para ejercer, tanto por cuenta propia como ajena, la profesión de educador y comportamentalista canino profesional. También cualifica para trabajar en residencias caninas y otros centros dedicados a los perros.

Este es el Certificado Profesional que exige la ley como mínimo para inscribirse en el Registro de Profesionales del Comportamiento Canino y ejercer como adiestrador y comportamentalista



## SEAD0512\_3

Instrucción Canina  
en Operaciones de Seguridad  
y Protección Civil

Esta es la titulación oficial para preparar, tanto por cuenta propia como ajena, perros de seguridad e intervención, búsqueda y rescate, así como rastreo y detección de sustancias. También cualifica para trabajar como guía e instructor de perros de Fuerzas y Cuerpos de Seguridad.



## SSCI0112\_3

Instrucción de perros de asistencia

Esta es la titulación oficial para preparar, tanto por cuenta propia como ajena, perros de asistencia, perros-guía, de servicio a personas con diversidad funcional, de señal y aviso, así como perros para asistir a personas con trastornos del espectro autista.



Cada uno de estos Certificados Profesionales, a nivel formativo, está dividido en módulos formativos, que serían el equivalente a las asignaturas. Algunos de estos módulos formativos son transversales, es decir: comunes, a varios Certificados profesionales. Estos módulos formativos se pueden cursar y acreditar oficialmente de forma independiente, cuando se logran todos los que componen un Certificado Profesional se obtiene dicho Certificado Profesional directamente.

# Los **Centros Homologados** por el Servicio Público de Empleo Estatal (SEPE):

## las únicas **ESCUELAS OFICIALES**



**Hay muy pocas escuelas en España homologadas para impartir formación oficial de adiestrador canino, únicamente siete\* pueden impartir los tres Certificados Profesionales relacionados con entrenamiento y educación canina. Entre ellas está EDUCAN, puedes confirmarlo en este enlace**

Ante cualquier escuela que haga referencia a formación oficial, debes comprobar en la página del SEPE que sea un Centro Homologado. Existe mucha picaresca alrededor de los Certificados Profesionales de adiestramiento.

Si una escuela no entrega **DIRECTAMENTE** el título oficial, sino que afirma que con su formación puedes pedirlo **NO ES UNA ESCUELA OFICIAL HOMOLOGADA**, que no te engañen usando apariencia de oficialidad en los temarios o en sus páginas.

\*A fecha de redacción de este texto, agosto de 2024.

**Más info**



*Página web  
EDUCAN*

*Centro homologado*



# EDUCAN: mucho más que una **Escuela Oficial**



Centro homologado: 27.759



EDUCAN es uno de los pocos Centros Homologados para impartir los tres Certificados de Profesionalidad relacionados con adiestramiento y educación canina y expedir títulos oficiales del Estado Español, también es la empresa de referencia en nuestro país respecto a adiestramiento, modificación/gestión del comportamiento de los perros y, desde mucho antes de la existencia de los títulos oficiales, la escuela más exitosa en la formación de entrenadores y comportamentalistas caninos profesionales.

**EDUCAN te ofrece formación oficial con la máxima calidad, en las mejores instalaciones formativas, con un entorno formativo virtual de apoyo que te permitirá desarrollarte al máximo como entrenador y con bolsa de trabajo REAL en toda España.**

Más de veinticinco años de ciencia, originalidad, esfuerzo, honestidad y buenos resultados, más de veinticinco años de éxito, a tu servicio.





## ¿Cómo es la Formación en EDUCAN?

Para facilitar que quienes confían en nosotros puedan cursar formación oficial de manera eficiente, personalizada y compatible con sus horarios y actividades en EDUCAN hemos tomado varias medidas:

1

### **MODULARIDAD:**

Podrás cursar independientemente cada uno de los módulos formativos -las asignaturas- de cada Certificado Profesional, sin que estés obligado a apuntarte al Certificado Profesional completo. Así podrás adaptar tu formación a tu ritmo e intereses y no tendrás que “atarte” a una escuela para toda tu formación, te guste o no cómo lo hacen.

2

### **COMBINACIÓN PERFECTA DE PRESENCIALIDAD y ONLINE:**

Las clases entre semana son presenciales, pero online, de forma que mucha teoría se pueda realizar desde casa, mientras que los fines de semana realizaremos las prácticas en La Caja Verde, nuestro centro formativo en Madrid, reduciendo los viajes de nuestros alumnos.

3

### **HORARIOS CÓMODOS y EFICIENTES:**

Aprovechamos fines de semana para trabajar todo el sábado y hasta el mediodía el domingo, también algún viernes por la tarde, de forma que se avanza mucho con los menores desplazamientos posibles. En la parte online, por el contrario, solo hay clase un par de tardes entre semana, respetando la actividad cotidiana de quienes se forman con nosotros..

4

### **GRUPOS PEQUEÑOS:**

Toda nuestra formación oficial admite un máximo de quince (15) alumnos por curso. Tendrás garantizado el tiempo y la atención personal, además de la comodidad que implican siempre los grupos reducidos.

5

### **BECAS:**

Si anteriormente has realizado formación con EDUCAN, te apuntas con un grupo de compañeros o puedes demostrar un compromiso continuado en protección animal puedes solicitar una beca, abaratando el coste de tu formación oficial.

6

### **TE AYUDAMOS A GESTIONAR TU EUROPASS:**

Un documento de la Unión Europea que da fe legal de los conocimientos que tiene quien posee un Certificado Profesional y de los puestos de trabajo que puede desempeñar. Como un currículum de lo que sabe y puede hacer alguien, pero realizado, sellado y avalado por la Comunidad Europea y el Gobierno de España.



EDUCAN

La mejor formación combina los mejores recursos ONLINE con las clases presenciales en instalaciones diseñadas para formar entrenadores caninos, y nosotros tenemos lo mejor en ambos ámbitos:

Un buen ecosistema virtual dispondrá de herramientas para replicar todo lo que sucede en la formación tradicional: desde clases presenciales, aunque a distancia, con prácticas tuteladas en directo, hasta espacios blandos de relación fuera del horario lectivo, pasando por trabajar en equipo junto a otros compañeros, ofreciendo acceso permanente y continuado a recursos para repasar y ampliar el curso, incluso con opción a ver de nuevo las clases impartidas.

¡Así es el ITE! El Campus Virtual más potente y eficaz del sector.

Nuestro centro formativo es mucho más que un centro canino tradicional, abarca quince mil metros de instalaciones y cuenta con las mejores tecnologías de seguridad, didácticas, de apoyo al análisis e intervención en el comportamiento canino y de búsqueda del bienestar y la felicidad para los perros y quienes les quieren y trabajan con ellos.

La Caja Verde es un lugar especial, multipremiado por su diseño, funcionalidad y comodidad.

ONLINE en directo | en el ITE



lte.educan.es

PRESENCIAL

en La Caja Verde

Brunete, Madrid, España



# INSTITUTO TECNOLÓGICO EDUCAN

ite.educan.es

## La estructura didáctica y el soporte ONLINE más ambiciosos y eficaces

El Instituto Tecnológico EDUCAN (ITE) es nuestro entorno virtual multiplataforma que incluye (1) la mejor aula virtual del mercado, Class, que permite, por ejemplo, dividir a los alumnos por grupos para trabajar en equipos, (2) el Campus virtual que usan las mejores universidades del mundo, Moodle, con propuestas tan innovadoras como los Manuales Vivos, haciendo posible que el alumno anote dudas y los profesores respondan directamente en cada manual, además incluye una (3) Biblioteca de Recursos con más de quinientos videos formativos, quedando disponibles para los alumnos permanentemente los relacionados con los cursos que haya realizado. También hemos creado (4) una red social privada MyEDUCAN -que incluye chat, video llamadas y llamadas de voz, individuales y grupales, gratuitas para todos los alumnos- para que estés en contacto permanente, 24/7 con los profesores y el resto de alumnos de EDUCAN. No existe ninguna estructura online que se parezca, ninguna tan eficaz, sencilla y divertida: el Instituto Tecnológico EDUCAN (ITE) es el mejor y más completo entorno virtual del sector.

### Más información:

Dossier

¿Cómo es nuestra formación Abierta?  
El ITE como plataforma ONLINE



¿Cómo se realizan las clases prácticas?

- El profesor te lo explica paso a paso
- El profesor te muestra cómo hacerlo
- ¡Ahora es tu turno!
- 3 A Trabaja delante de la cámara y el profesor te irá corrigiendo en directo
- 3 B Grábate trabajando y envíanos el video

Biblioteca de Recursos

Tutorías

Aula ABIERTA

Tutorías

¿Cómo se realizan las clases teóricas?

- Nos unimos a la clase a una hora concreta
- El profesor imparte la clase: explicaciones en pizarra, comparando un PowerPoint...
- En cualquier momento puedes preguntar
- Sesiones de trabajo dividido en equipos

**C** **cecilia namoc**  
2 reseñas · 2 fotos

★★★★★ Hace 5 meses

Sin dejar de lado el alto nivel de conocimientos que uno consigue, debo destacar infinitamente el profesionalismo, la calidad, la seriedad, el orden y el esmero por asegurarnos el aprendizaje a través de un medio virtual como si fuera presencial. Solo Educan supera a Educan.

**A** **Adriana Vozzi**  
5 reseñas · 3 fotos

★★★★★ Hace 4 meses

**Positivos:** Calidad, Comunicación, Profesionalidad

Maravillosa experiencia en el Campus ITE. Terminado el curso de "Conocer y cuidar la salud comportamental de los perros" solo puedo decir que ha superado mis expectativas. La plataforma, el material, las clases y el sitio de salas para compartir es simplemente espectacular.

¡Gracias a todo el Equipo de Educan por esta propuesta!

**V** **Valeria Villarreal**  
1 reseña

★★★★★ Hace 4 meses

EDUCAN es EL lugar para capacitarte y aprender de perros. Profesores de primera, todo muy pensado y siempre supera mis expectativas.

El formato Online es sin duda superior a cualquier otro curso en ese formato, la cantidad de recursos y material que nos dan es muy valioso.

Nada mas que agradecimiento y admiración por todo el equipo!

### Ver todas las opiniones:

Reseñas  
Escuela EDUCAN





# Nuestro CENTRO DE FORMACIÓN

## La CAJA VERDE | Brunete, MADRID

### Nuestro Centro Formativo

La Caja Verde es un complejo de quince mil metros diseñado para la formación de profesionales del comportamiento, la práctica del entrenamiento canino de máximo nivel y el alojamiento temporal de perros de familia. Porque los espacios hacen fácil o difícil el aprendizaje, el descanso, la diversión y el trabajo con nuestros perros, así como su felicidad mientras nos acompañan.

Desde nuestro centro formativo, hasta nuestra (pequeña) residencia canina, pasando por aulas relacionales diseñadas para ayudar a perros que se llevan mal con sus congéneres a resolver sus problemas sin riesgos o nuestro laboratorio de medición fisiológica del bienestar canino a través de diferentes marcadores (cortisol, serotonina...), todo está diseñado para ofrecer una experiencia cómoda, segura y de calidad a perros y personas.

Un espacio, que ha recibido premios de arquitectura por su sostenibilidad y ecoactividad: el edificio principal aloja nidos y espacios de refugio para diferentes especies de animales autóctonos, mientras que el complejo en su totalidad ha sido arbolado estratégicamente para ofrecer espacios de descanso y anidación, hoy día múltiples colonias de pájaros están instaladas con nosotros y nos acompañan cada día.



La Caja Verde está reconocida como centro de formación oficial por la Comunidad de Madrid y El Estado Español.

### Un espacio único preparado para acogeros a ti y a tu perro



**A** Ainhoa Sanz  
1 reseña

★★★★★ Hace 4 meses

Las instalaciones súper cuidadas para que los perros estén perfectos y nosotros también. Durante todo el seminario cuidaron al máximo la seguridad de todos nosotros llevando a cabo todas las medidas necesarias para evitar cualquier peligro de contagio de COVID. Totalmente recomendable

**S** SIL VILBEL  
1 reseña

★★★★★ Hace 4 meses

EDUCAN no decepciona, es una de las escuelas caninas más serias y competentes del país. He hecho dos cursos con ellos, y los dos han sido muy completos. Se nota que hay exigencia y personal competente detrás de cada uno de los profesionales que imparten clases. Felicito a EDUCAN por su seriedad y profesionalidad.

**J** Jesús Barbero de Granda  
5 reseñas

★★★★★ Hace 4 meses

Un sitio donde te forman excelentes profesionales y excelentes personas. Una enseñanza de alta calidad y con unas instalaciones excelentes, tanto para los alumnos como para los perros. He tenido el placer de asistir a varios cursos y sólo tengo palabras de agradecimiento hacia el grupo de profesionales que forman Educán. Cada vez que voy allí me siento como en mi propia casa. Para mí Educán es un 10 en calidad.

### Ver todas las opiniones:



Reseñas  
Escuela EDUCAN



# Entrenamiento COGNITIVO-EMOCIONAL

porque **Tu perro piensa y te quiere** y eso es todo lo que necesitas para entrenarlo

El adiestramiento tradicionalmente había tenido enfoques reduccionistas: intentando o bien que las personas actuasen como “uno más de la manada” o bien usando exclusivamente técnicas de aprendizaje asociativo entre conductas del perro y estímulos agradables y/o desagradables.

## Hoy en día

La investigación actual muestra que los perros generan comportamiento en base a múltiples procesos, muy diferentes unos de otros y que, a su vez, se influyen entre sí. Por ejemplo ¿sabías que los perros pueden aprender por imitación? La ciencia del comportamiento actual nos ha mostrado que existen muchas maneras de aprender comunes a casi todas las especies, pero que también existen capacidades de aprendizaje propias de cada especie ¿o realmente crees que una gallina, un perro y tú aprendéis exactamente igual?



## Afecto



**Los perros nos quieren y el afecto es un poderoso motor de conducta, sentirse querido e integrado en su grupo familiar es un objetivo muy importante para ellos.** Se puede adiestrar sin tomarlo en cuenta, pero para educar y trabajar en equipo el afecto es imprescindible.

## Emoción



Además, nuestros amigos de cuatro patas son profundamente emocionales: enseñarles a gestionar correctamente sus emociones equivale a vacunarlos contra la mayoría de problemas relacionados con el estrés, evitando problemas como la ansiedad, el miedo o la agresión. La gestión de las emociones y la inteligencia emocional son las vías de acceso a la felicidad.

## Cognición



También son mucho más inteligentes de lo que se pensaba: pueden solucionar complicados problemas, poseen capacidades de pensamiento abstracto y otras sorprendentes destrezas cognitivas. Aprovechándolas se entra en otro nivel de aprendizaje porque, si le enseñas, tu perro puede comprender lo que hace.



# EDUCAN: Formación Oficial en 2024/25



Centro homologado: 27.759



En la temporada lectiva 2024/25 la Escuela Oficial EDUCAN oferta todos los Módulos Formativos necesarios para completar los Certificados Profesionales:

SEAD0412\_2 Adiestramiento de Base y Educación Canina

SEAD0512\_3 Instrucción Canina en Operaciones de Seguridad y Protección Civil

¡¡ **Pregúntanos** sobre la mejor forma de diseñar tu calendario de formación para lograr tus objetivos!!



[formacion@educan.es](mailto:formacion@educan.es)



+34 670 520 638



Si quieres dedicarte profesionalmente al entrenamiento, educación y solución de problemas para los perros de familia debes completar la siguiente formación:

Certificado Profesional: SEAD0412\_2 Adiestramiento de base y educación canina

Módulos que lo componen: MF1741\_2: (Transversal) Técnicas de adiestramiento de base aplicadas a perros. (150 horas).  
MF1742\_2: Modificación de conductas no deseadas en perros (90 horas).  
MF1743\_2: (Transversal) Cuidados higiénicos aplicados a perros (40 horas).  
MF1744\_2: (Transversal) Primeros auxilios aplicados a perros (60 horas).  
MP0568: Módulo de prácticas profesionales no laborales de Adiestramiento de base y educación canina (40 horas).

Puestos de trabajo: Adiestrador-educador canino.  
Auxiliar de centros de adopción de perros / perreras  
Auxiliar de tiendas de venta de perros  
Auxiliar de residencias caninas

Si se cursa entero: coste total y/o descuento obtenido.



UNIÓN EUROPEA  
FONDO SOCIAL EUROPEO  
El Fondo Social Europeo invierte en tu futuro



Más info 

*Página web*  
*Certificado de Profesionalidad*  
*Adiestramiento de Base y Educación Canina*



Si quieres preparar perros de seguridad e intervención, búsqueda y rescate, así como rastreo y detección de sustancias :

Certificado Profesional: SEAD0512\_3 Instrucción Canina en Operaciones de Seguridad y Protección Civil

Módulos que lo componen:

- MF1741\_2: (Transversal) Técnicas de adiestramiento de base aplicadas a perros (150 horas).
- MF1756\_3: Adiestramiento de perros para defensa y vigilancia (180 horas)
- MF1757\_3: Adiestramiento de perros para detección, búsqueda, salvamento y rescate de víctimas (200 horas)
- MF1758\_3: Búsqueda y detección de sustancias olorosas con perros (120 horas)
- MF1743\_2: (Transversal) Cuidados higiénicos aplicados a perros (40 horas).
- MF1744\_2: (Transversal) Primeros auxilios aplicados a perros (60 horas).
- MP0569: Módulo de prácticas profesionales no laborales de Instrucción canina en operaciones de seguridad y protección civil (40 horas).

Puestos de trabajo:

- Adiestrador-educador canino.
- Instructor de perros
- Instructor de perros de protección civil
- Guía de perros de búsqueda y salvamento
- Guía de perros de Fuerzas y Cuerpos de Seguridad
- Guía de perros de seguridad privada



UNIÓN EUROPEA  
FONDO SOCIAL EUROPEO  
El Fondo Social Europeo invierte en tu futuro



Más info 

*Página web*  
*Certificado de Profesionalidad*  
*Adiestramiento de Base y Educación Canina*



# TÉCNICAS de ADIESTRAMIENTO de base aplicadas a perros

MF1741\_2

150 horas



EDUCAN es la empresa pionera en el mundo en basar el entrenamiento canino en el estudio y aprovechamiento de las capacidades emocionales, sociales y cognitivas de los perros. Aprenderás un conjunto de protocolos ordenados y sistematizados para adiestrar cualquier perro a través de todas estas capacidades de manera conjunta y coordinada, permitiéndote llegar más allá en tus resultados como entrenador y en la relación de amistad con tu perro y los de tus clientes.

Fechas y horarios: Inicio: **15 octubre 2024**

Horario: Martes y jueves ONLINE  
de 16:00 a 20:00  
Sábado y domingo PRESENCIAL  
S de 10:00 a 14:00 y de 16:00 a 20:00  
D de 10:00 a 15:00

Días de clase: ONLINE en el ITE  
15.17.21.22.24.29.31 octubre  
5.7.12.14.19.21.26.28 noviembre

PRESENCIAL en La Caja Verde, Madrid  
19.20.26.27 octubre  
2.3.9.10.16.17.23.24.30 noviembre  
1 diciembre

Precio: 1.475 €  
*Pregúntanos por nuestras Becas, Descuentos  
y Formas de pago fraccionadas hasta en 24 meses*



Módulo transversal que pertenece a varios Certificados



EDUCAN

Este módulo pertenece a los Certificados Profesionales:

SEAD0412\_2 Adiestramiento de base y educación canina  
SEAD0512\_3 Instrucción Canina en Operaciones de Seguridad y Protección Civil



Comunidad de Madrid



FONDO SOCIAL EUROPEO  
El Fondo Social Europeo invierte en tu futuro

**MODIFICACIÓN de CONDUCTAS** no deseadas en perros

MF1742\_2

90 horas

M2

Aprende a solucionar los problemas de comportamiento canino creando las condiciones para que los perros elijan voluntariamente el rumbo conductual adecuado, sin centrarte en las conductas problemáticas ni depender del control como principal estrategia. Descubre las herramientas para lograr que el perro entienda, gestione y supere de la forma adecuada aquellas situaciones que le hacían comportarse de manera no deseada.

más allá en tus resultados como entrenador y en la relación de amistad con tu perro y los de tus clientes.

Fechas y horarios: Inicio: **10 diciembre 2024**

Horario: Martes y jueves ONLINE  
de 16:00 a 20:00  
Sábado y domingo PRESENCIAL  
S de 10:00 a 14:00 y de 16:00 a 20:00  
D de 10:00 a 15:00

Días de clase: ONLINE en el ITE  
10.12.16.17.19 diciembre  
7.9.14.16 enero

PRESENCIAL en La Caja Verde, Madrid  
14.15.21.22 diciembre  
11.12.18.19 enero

Precio: 875 €

*Pregúntanos por nuestras Becas, Descuentos  
y Formas de pago fraccionadas hasta en 24 meses*



EDUCAN

Este módulo pertenece al Certificado Profesional:

SEAD0412\_2 Adiestramiento de base y educación canina



**Comunidad de Madrid**



FONDO SOCIAL EUROPEO  
El Fondo Social Europeo invierte en tu futuro



Realizar labores de **CUIDADOS e HIGIENE** canina

MF1743\_2

40 horas

M3

Aprende a solucionar los problemas de comportamiento canino creando las condiciones para que los perros elijan voluntariamente el rumbo conductual adecuado, sin centrarte en las conductas problemáticas ni depender del control como principal estrategia. Descubre las herramientas para lograr que el perro entienda, gestione y supere de la forma adecuada aquellas situaciones que le hacían comportarse de manera no deseada.

Fechas y horarios: Inicio: **11 febrero 2025**

Horario: Martes y jueves ONLINE  
de 16:00 a 20:00  
Sábado y domingo PRESENCIAL  
S de 10:00 a 14:00 y de 16:00 a 20:00  
D de 10:00 a 14:00

Días de clase: ONLINE en el ITE  
11.13.18.20 febrero

PRESENCIAL en La Caja Verde, Madrid  
15.16.22.23 febrero

Precio: 375 €

*Pregúntanos por nuestras Becas, Descuentos  
y Formas de pago fraccionadas hasta en 24 meses*



Módulo transversal que pertenece a varios Certificados



**EDUCAN**

Este módulo pertenece a los Certificados Profesionales:

SEAD0412\_2 Adiestramiento de base y educación canina  
SEAD0512\_3 Instrucción Canina en Operaciones de Seguridad y Protección Civil



GOBIERNO DE ESPAÑA

MINISTERIO DE EMPLEO Y SEGURIDAD SOCIAL

SERVICIO PÚBLICO DE EMPLEO FEDERAL



Dirección General de Formación  
CONSEJERÍA DE ECONOMÍA,  
EMPLEO Y HACIENDA

**Comunidad de Madrid**



UNIÓN EUROPEA  
FONDO SOCIAL EUROPEO  
El Fondo Social Europeo invierte en tu futuro

Realizar labores de **PRIMEROS AUXILIOS** en perros

MF1744\_2

60 horas

M4

Hemos diseñado el módulo formativo de primeros auxilios más práctico, aplicable y aprovechable para entrenadores de todo el mercado formativo. Diseñado con y para educadores caninos, sin generalidades ni aburrimento. Porque creemos que sacar rendimiento de cada hora de aprendizaje es fundamental, y la formación en primeros auxilios puede ser algo que nos cambie la vida y cambie la vida de los perros que atendamos para mejor.

Fechas y horarios: Inicio: **21 enero 2025**

Horario: Martes y jueves ONLINE  
de 16:00 a 20:00  
Sábado y domingo PRESENCIAL  
S de 10:00 a 14:00 y de 16:00 a 20:00  
D de 10:00 a 14:00

Días de clase: ONLINE en el ITE  
21.23.28.30 enero  
4.6 febrero

PRESENCIAL en La Caja Verde, Madrid  
25.26 enero  
1.2.8.9 febrero

Precio: 575 €

*Pregúntanos por nuestras Becas, Descuentos  
y Formas de pago fraccionadas hasta en 24 meses*



Módulo transversal que pertenece a varios Certificados



**EDUCAN**

Este módulo pertenece a los Certificados Profesionales:

SEAD0412\_2 Adiestramiento de base y educación canina  
SEAD0512\_3 Instrucción Canina en Operaciones de Seguridad y Protección Civil



**Comunidad de Madrid**



FONDO SOCIAL EUROPEO  
El Fondo Social Europeo invierte en tu futuro

Adiestramiento de **PERROS para DEFENSA y VIGILANCIA**

MF1756\_3

180 horas

M5

Este módulo formativo te enseñara a trabajar, como guía y como figurante, tanto con traje integral como con manga, tanto para labores de seguridad real, como para la práctica competitiva. Aprenderás a empatizar y gestionar la parte más instintiva e indómita de los perros, llevando tus capacidades como entrenador a un nivel superior.

El entrenamiento de protección llevado a cabo de manera inteligente mejora las capacidades de autocontrol y gestión emocional del perro, es profundamente satisfactorio, aportándole seguridad en sí mismo y equilibrio en su relación con otros.

Fechas y horarios: Inicio: **25 febrero 2025**

Horario: Martes y jueves ONLINE  
de 16:00 a 20:00  
Sábado y domingo PRESENCIAL\*  
S de 10:00 a 14:00 y de 16:00 a 20:00  
D de 10:00 a 15:00  
\* Excepcionalmente algún V de 16:00 a 20:00

Días de clase:

ONLINE en el ITE  
25.27 febrero  
4.6.11.13.18.20.25.27 marzo  
1.3.8.10.22.24 abril

PRESENCIAL en La Caja Verde, Madrid  
1.2.8.9.15.16.22.23.29.30 marzo  
5.6.12.13.26.27 abril  
\* 14.21.28 marzo de 16:00 a 20:00

Precio: 1.750 €



EDUCAN

Este módulo pertenece al Certificado Profesional:

SEAD0512\_3 Instrucción Canina en Operaciones de Seguridad y Protección Civil



Comunidad de Madrid



FONDO SOCIAL EUROPEO  
El Fondo Social Europeo invierte en tu futuro

*Pregúntanos por nuestras Becas, Descuentos y Formas de pago fraccionadas hasta en 24 meses*

# Adiestramiento de **PERROS** para **DETECCIÓN, BÚSQUEDA, SALVAMENTO y RESCATE** de víctimas

MF1757\_3

200 horas

M6

La búsqueda y rescate en diferentes entornos no sólo es una oportunidad de ayudar a personas en momentos difíciles, pudiendo salvar sus vidas al hacerlo. Porque durante el entrenamiento y práctica del trabajo de rescate el perro aprenderá a utilizar su nariz, algo que les encanta y potencia su equilibrio emocional. También mejorará su capacidad propioceptiva para moverse por lugares difíciles, su forma física al batir zonas muy amplias y aprenderá a escuchar a su guía, coordinarse con él y seguir sus indicaciones a distancia.

Fechas y horarios: Inicio: **23 septiembre 2025**

Horario: Martes y jueves ONLINE  
de 16:00 a 20:00  
Sábado y domingo PRESENCIAL  
S de 10:00 a 14:00 y de 16:00 a 20:00  
D de 10:00 a 15:00

Días de clase: ONLINE en el ITE  
23.24.25.30 septiembre  
2.7.9.14.16.21.23.28.30 octubre  
4.6.11.13.18.20.25.27 noviembre

PRESENCIAL en La Caja Verde, Madrid  
27.28 septiembre  
4.5.18.19.25.26 octubre  
1.2.8.9.15.16.22.23.29.30 noviembre

Precio: 1.950 €

*Pregúntanos por nuestras Becas, Descuentos  
y Formas de pago fraccionadas hasta en 24 meses*



EDUCAN

Este módulo pertenece al Certificado Profesional:  
SEAD0512\_3 Instrucción Canina en Operaciones de  
Seguridad y Protección Civil

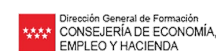

Comunidad de Madrid

FONDO SOCIAL EUROPEO  
El Fondo Social Europeo invierte en tu futuro

**BÚSQUEDA y DETECCIÓN** de sustancias olorosas con perros

MF1758\_3

120 horas



El objetivo de este módulo formativo es preparar al alumno para que sea capaz de entender cómo funciona y cómo se trabaja con la capacidad olfativa de los perros, para así realizar adiestramientos eficaces de localización y discriminación de olores, seguimiento de pistas y, además, aplicar protocolos de trabajo de olfato en la modificación de conductas inadecuadas (agresión, ansiedad, miedo...). Por ello el alumno recibe una formación integral sobre el conjunto de usos que tiene el trabajo de olfato en todas las áreas del entrenamiento y recuperación de perros.

Fechas y horarios: Inicio: **6 mayo 2025**

Horario: Martes y jueves ONLINE  
de 16:00 a 20:00  
Sábado y domingo PRESENCIAL  
S de 10:00 a 14:00 y de 16:00 a 20:00  
D de 10:00 a 14:00

Días de clase: ONLINE en el ITE  
6.8.13.15.20.22.27.29 mayo  
3.5.10.12 junio

PRESENCIAL en La Caja Verde, Madrid  
10.11.17.18.24.25.31 mayo  
1.7.8.14.15 junio

Precio: 1.175 €

*Pregúntanos por nuestras Becas, Descuentos  
y Formas de pago fraccionadas hasta en 24 meses*



Este módulo pertenece al Certificado Profesional:  
SEAD0512\_3 Instrucción Canina en Operaciones de  
Seguridad y Protección Civil



Dirección General de Formación  
CONSEJERÍA DE ECONOMÍA,  
EMPLEO Y HACIENDA

**Comunidad de Madrid**



UNIÓN EUROPEA  
FONDO SOCIAL EUROPEO  
El Fondo Social Europeo invierte en tu futuro



## PRECIOS | SEAD0412\_2 Adiestramiento de base y educación canina

### Formación modular

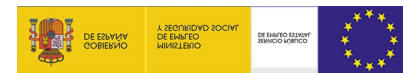

Se pueden cursar cada módulo de forma independiente

MF1741_2	Técnicas de adiestramiento de base aplicadas a perros	150 h	1.475€
MF1742_2	Modificación de conductas no deseadas en perros	90 h	875€
MF1743_2	Realizar labores de Cuidados e Higiene canina	40 h	375€
MF1744_2	Realizar labores de Primeros Auxilios en perros	60 h	575€

### Certificado Profesional SEAD0412\_2 Adiestramiento de base y educación canina

O se puede realizar el curso completo, todos los módulos formativos y, además, un módulo adicional de prácticas:

SEAD0412_2	MF1741_2	Técnicas de adiestramiento de base aplicadas a perros	150 h	380	3.495€
	MF1742_2	Modificación de conductas no deseadas en perros	90 h		
	MF1743_2	Realizar labores de Cuidados e Higiene canina	40 h		
	MF1744_2	Realizar labores de Primeros Auxilios en perros	60 h		
	MP0568	Módulo de prácticas profesionales no laborales	40 h		

\* En caso de no aprobar algún módulo formativo, las prácticas se pospondrán hasta el momento en el que se supere.

*Pregúntanos por nuestras Becas, Descuentos y Formas de pago fraccionadas hasta en 24 meses | WhatsApp +34670520638*

## PRECIOS | SEAD0512\_3

## Instrucción Canina en Operaciones de Seguridad y Protección Civil

### Formación modular

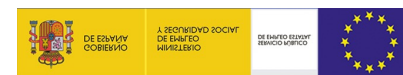

Se pueden cursar cada módulo de forma independiente

MF1741_2	Técnicas de adiestramiento de base aplicadas a perros	150 h	1.475€
MF1756_3	Adiestramiento de perros para defensa y vigilancia	180 h	1.750€
MF1757_3	Adiestramiento de perros para detección, búsqueda, salvamento y rescate de víctimas	200 h	1.950€
MF1758_3	Búsqueda y detección de sustancias olorosas con perros	120 h	1.175€
MF1743_2	Realizar labores de Cuidados e Higiene canina	40 h	375€
MF1744_2	Realizar labores de Primeros Auxilios en perros	60 h	575€

### Pack INSTRUCTOR CANINO

O se puede realizar el PACK INSTRUCTOR CANINO, para quienes tienen el Certificado Profesional de Adiestramiento de Base y Educación Canina, incluye:

MF1756_3	Adiestramiento de perros para defensa y vigilancia	180 h	540 h	4.995€
MF1757_3	Adiestramiento de perros para detección, búsqueda, salvamento y rescate de víctimas	200 h		
MF1758_3	Búsqueda y detección de sustancias olorosas con perros	120 h		
MP0568	Módulo de prácticas profesionales no laborales	40 h		

\* En caso de no aprobar algún módulo formativo, las prácticas se pospondrán hasta el momento en el que se supere.

Pregúntanos por nuestras Becas, Descuentos y Formas de pago fraccionadas hasta en 24 meses | WhatsApp +34670520638

# EDUCAN:

## Porque entrenar perro no es como te lo habían contado

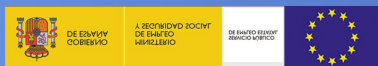

Centro homologado: 27.759



EDUCAN

A finales de los años noventa del siglo pasado, EDUCAN propuso utilizar las capacidades cognitivas, emocionales y sociales de los perros como base para diseñar su entrenamiento, sustituyendo a los adiestramientos que únicamente tomaban en consideración sus capacidades de aprendizaje asociativo. Ahí nace el trabajo COGNITIVO-EMOCIONAL.

**El trabajo COGNITIVO-EMOCIONAL logra un entrenamiento muy eficaz** respecto a las conductas enseñadas, pero va mucho más allá, porque también **mejora la relación con nuestro perro, estructura y facilita la comunicación** con él, **enriquece su vida** a través de actividades que le resulten motivantes y atractivas, **integra el entrenamiento en la convivencia** de manera natural, potenciando el **desarrollo pleno del perro** como animal social y facilitándole el **acceso a la felicidad**.

EDUCAN ha alcanzado el éxito desarrollando protocolos innovadores de entrenamiento e intervención sobre el comportamiento que aprovechan los conocimientos más actuales sobre cómo aprenden, sienten y se relacionan los perros.



## Nuestros libros

Hemos innovado por completo los conceptos sobre adiestramiento y relación entre perros y personas con la colección de libros que componen la **Biblioteca de Educación y Entrenamiento Cognitivo-Emocional**: *Tu perro piensa y te quiere* (Your dog thinks and loves you versión en inglés) y *Los perros necesitan LIBERTAD*, mejor lanzamiento nacional y mundial de la editorial **Dogalia**. Estos conocimientos son la nueva base de nuestros cursos.

Un modelo de entrenamiento centrado en el aprovechamiento de las capacidades cognitivas de los perros, en sus capacidades emocionales y en su capacidad para relacionarse con nosotros, colaborar y trabajar en equipo.

Aprende a entrenar como siempre has creído que es el entrenamiento. ¡Como siempre has querido que fuera!





## Tu perro piensa y te quiere

### Entrenar perros no es como te lo habían contado

**VOLUMEN 1** ANÁLISIS DEL COMPORTAMIENTO TETRADIMENSIONAL:  
BASES ECOLÓGICAS, EVOLUTIVAS Y DEL DESARROLLO PARA UN NUEVO ADIESTRAMIENTO CANINO COGNITIVO-EMOCIONAL

#### La ciencia y los perros

Las ciencias del comportamiento han descubierto más sobre los perros en los últimos diez años que en toda su historia anterior. Hemos pasado de creer que su principal mecanismo de aprendizaje e interacción eran los procesos asociativos a saber que tienen sorprendentes capacidades mentales, emocionales y sociales que utilizan para elegir sus conductas, gestionar el entorno y relacionarse con otros perros y con nosotros.

Este libro expone la práctica totalidad de los nuevos conocimientos sobre perros que nos ha dejado esta "década prodigiosa", centrándose en cómo aplicarlos para su entrenamiento y educación.

Porque tanto el respeto como el éxito empiezan con el conocimiento.

#### Leer algunas páginas:



*Tu perro piensa y te quiere*  
*Entrenar perros no es como te lo habían contado*

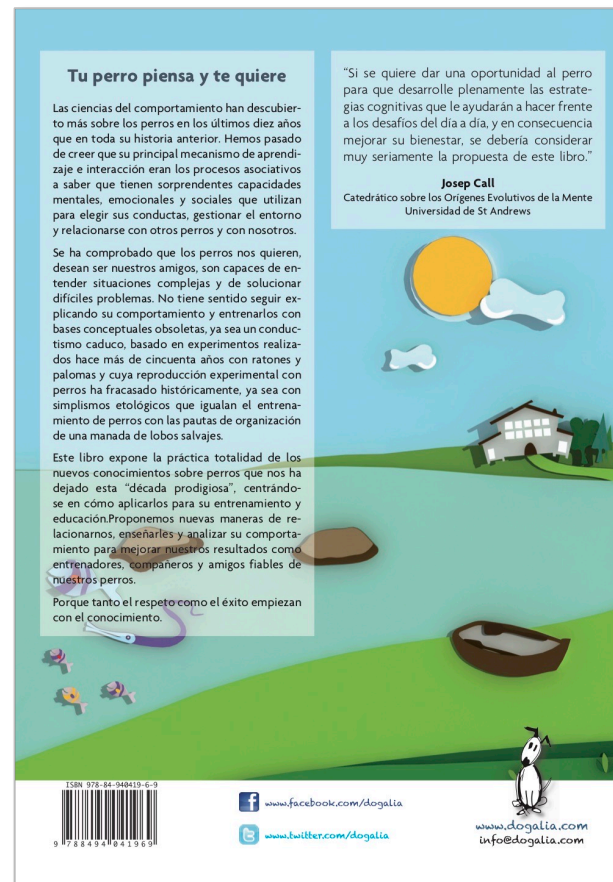



# Los perros necesitan LIBERTAD

## Libro I

### Conocer y cuidar la SALUD COMPORTAMENTAL de los perros

VOLUMEN 2 PROTOCOLOS DE ANÁLISIS E INTERVENCIÓN TETRADIMENSIONAL EN EL COMPORTAMIENTO PARA CONSTRUIR LA SALUD COMPORTAMENTAL DE LOS PERROS Y SOLUCIONAR **TODOS** SUS PROBLEMAS DE CONDUCTA

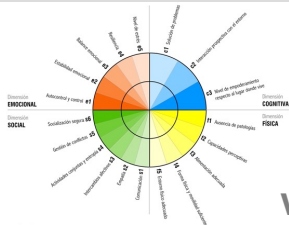

#### La salud comportamental

La *salud comportamental* sostiene la calidad de vida de nuestros perros, sus posibilidades de integrarse felizmente en el mundo. A través de los protocolos expuestos en este libro podemos conocerla, evaluarla objetivamente en cada perro, cuidarla si es buena o mejorarla cuando sea necesario.

Cambiar la vieja idea de modificar conductas problemáticas por el análisis y la mejora de la *salud comportamental* logra perros felices que mejoran su comportamiento de forma más consistente y profunda.

#### Leer algunas páginas:



Los perros necesitan LIBERTAD  
Libro I: Conocer y cuidar la  
SALUD COMPORTAMENTAL de los perros

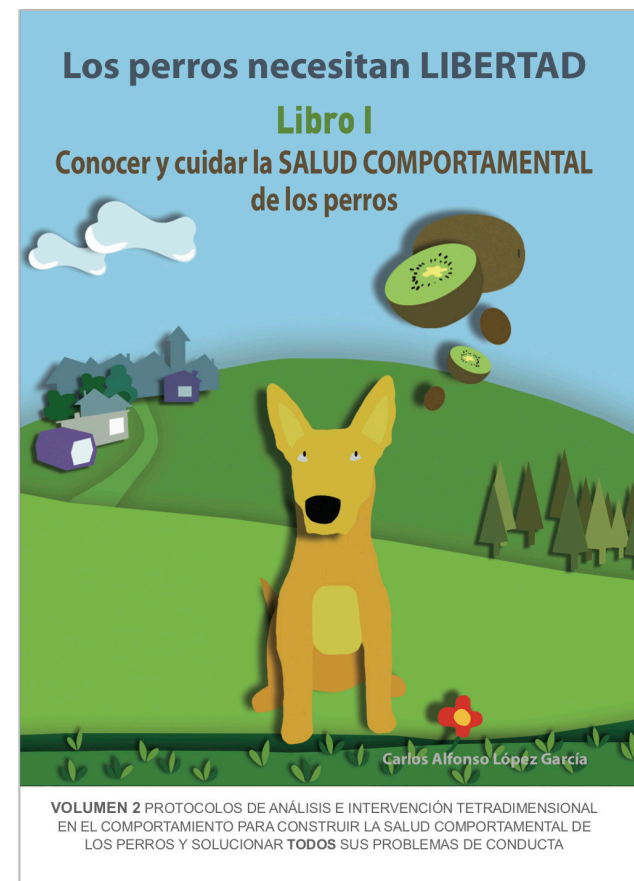
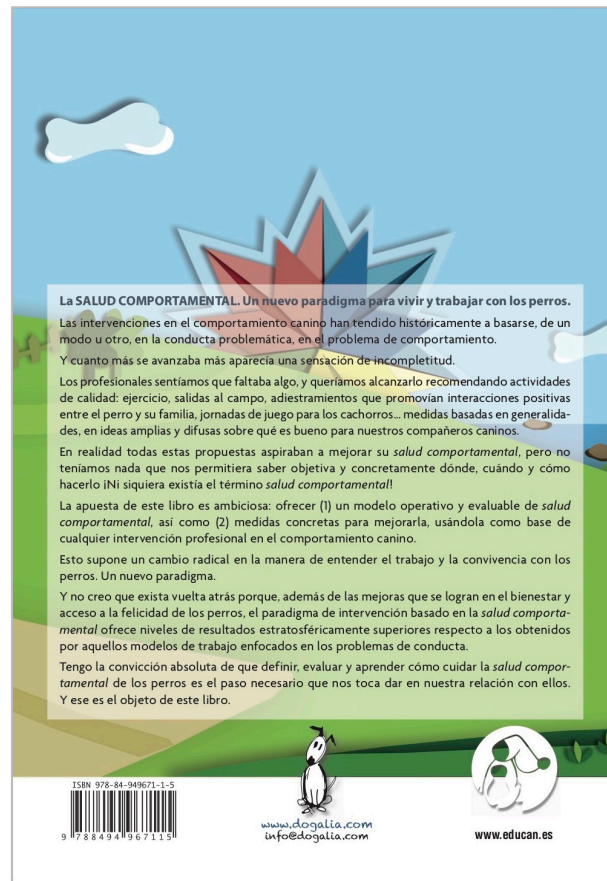

## Los perros necesitan LIBERTAD

### Libro II

### Análisis e intervención TETRADIMENSIONAL en el comportamiento canino

VOLUMEN 2 PROTOCOLOS DE ANÁLISIS E INTERVENCIÓN TETRADIMENSIONAL EN EL COMPORTAMIENTO PARA CONSTRUIR LA SALUD COMPORTAMENTAL DE LOS PERROS Y SOLUCIONAR **TODOS** SUS PROBLEMAS DE CONDUCTA

#### El análisis y la intervención TETRADIMENSIONAL

Este libro es un **manual** exhaustivo que permite evaluar objetivamente el comportamiento del perro y ofrece nuevos protocolos, recursos y técnicas para modificarlo.

El *análisis TETRADIMENSIONAL* del comportamiento emplea los conocimientos actuales para comprender lo que hace un perro.

La *intervención TETRADIMENSIONAL* en el comportamiento es el conjunto de protocolos y recursos para cambiar las cosas que un perro elige hacer. Son nuestra base operativa para afrontar exitosamente todos y cada uno de los frentes necesarios del trabajo comportamental con perros.

#### Leer algunas páginas:



Los perros necesitan LIBERTAD  
Libro II: Análisis e intervención TETRADIMENSIONAL  
en el comportamiento canino

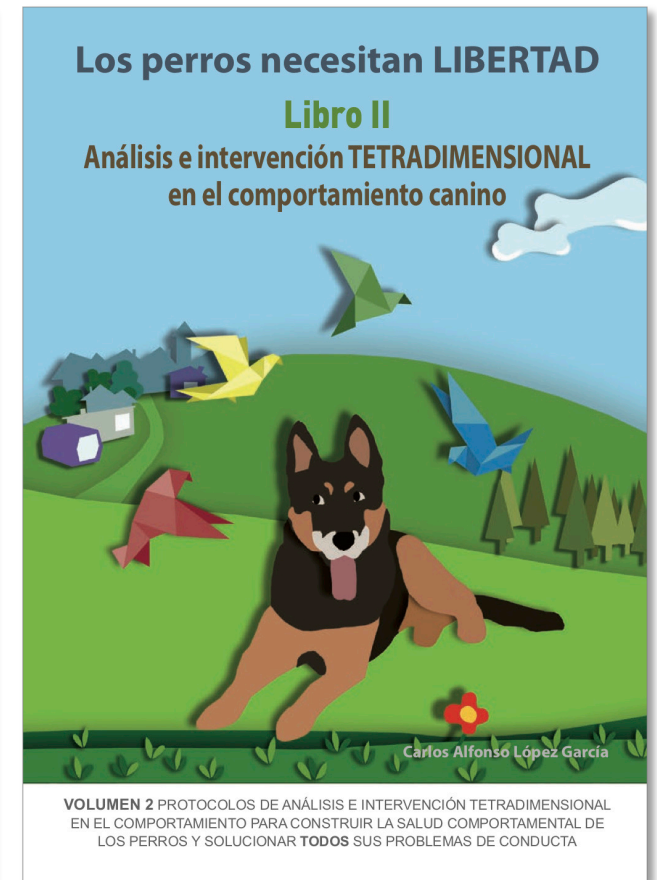
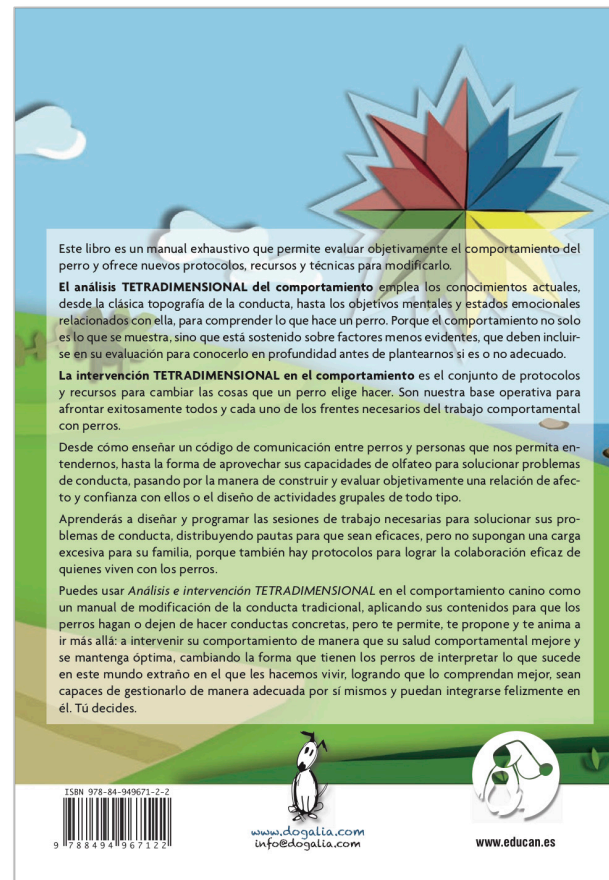

## Los perros necesitan LIBERTAD

### Libro III

#### GESTIÓN EMOCIONAL, GESTIÓN DEL ENTORNO OBJETUAL y GESTIÓN DEL ENTORNO SOCIAL de los perros

VOLUMEN 2 PROTOCOLOS DE ANÁLISIS E INTERVENCIÓN TETRADIMENSIONAL EN EL COMPORTAMIENTO PARA CONSTRUIR LA SALUD COMPORTAMENTAL DE LOS PERROS Y SOLUCIONAR **TODOS** SUS PROBLEMAS DE CONDUCTA

#### El enfoque gestionalista

El *enfoque gestionalista* busca que el perro, ante el surgimiento de aquello que le provocaba respuestas inadecuadas, decida adoptar de forma autónoma y voluntaria un rumbo de acción adecuado y saludable. Desde no comer basura, hasta no asustarse de un claxon, pasando por ser competente al tratar con perros o personas. El trabajo sobre las capacidades del perro de gestionarse a sí mismo –sus emociones- y a su entorno –físico y social- son una revolución en la educación canina que lleva los resultados a un nivel de eficacia, naturalidad, autonomía y solidez que hasta ahora era imposible alcanzar.

#### Leer algunas páginas:



Los perros necesitan LIBERTAD

Libro III: GESTIÓN EMOCIONAL, GESTIÓN DEL ENTORNO OBJETUAL y GESTIÓN DEL ENTORNO SOCIAL de los perros

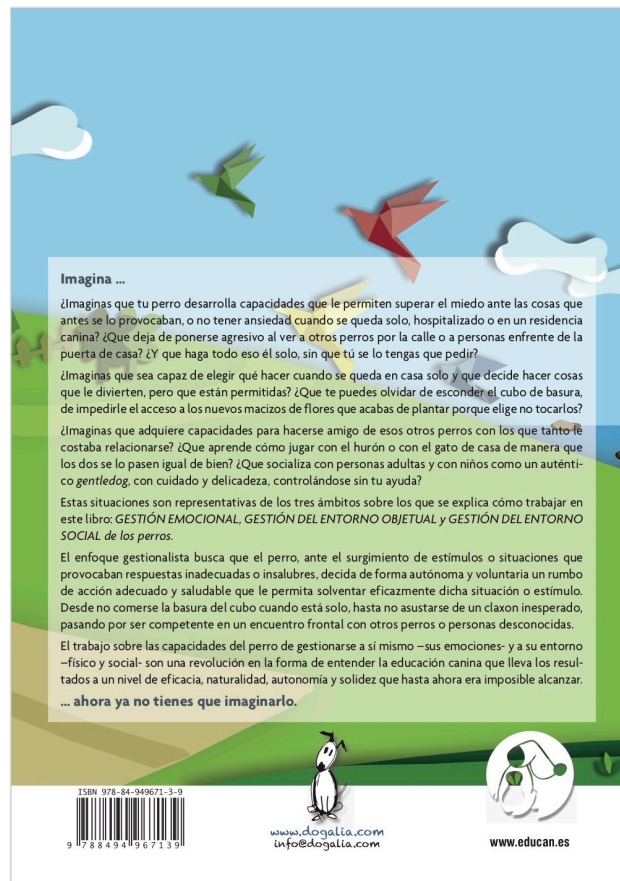



## Podcast

En **nuestro programa** hablamos de perros.

Puedes escuchar nuestro programa de Instagram en @adiestramiento\_educan o si prefieres podcast solo tienes que buscarnos en las plataformas más habituales: Spotify, Ivoox, Google Podcast...



PÓDCAST

# Tu perro piensa y te quiere

Carlos Alfonso López



Y muchos más...

#EDUCANtodosabordo

